

- LEGENDA**
- RAZVOJ I UREĐENJE POVRŠINA NASELJA
- POVEĆANJE GP NASELJA
 - SMANJENJE GP NASELJA
 - ZONA FARMI
 - IZGRAĐENO / NEIZGRAĐENO
 - GRAĐEVINSKO PODRUČJE NASELJA
 - UREĐENI DIO GRAĐEVINSKOG PODRUČJA
- PROMET CESTOVNI PROMET postojeći / planirani
- A4 AUTOCESTA
 - ŽUPANJSKA CESTA
 - LOKALNA CESTA
 - OSTALE NERAZVISTANE CESTE
 - PRELAZ CESTA U DVAJE RAZINE
- ARHEOLOŠKA BAŠTINA
- zaštićeni / evidentirani
 - ili predloženo za zaštitu
 - ARHEOLOŠKI LOKALITETI I ZONE

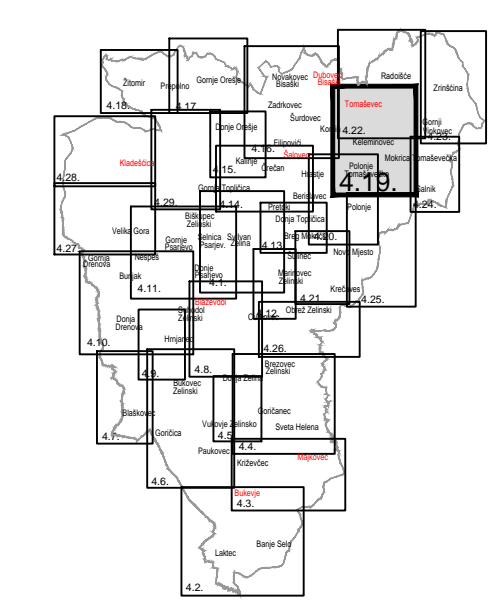

ARHEO d.o.o.
projekiranje i prostorno planiranje

MJ 1:5 000

0 50 100 200 400

1ha

GRAD SVETI IVAN ZELINA
IV. IZMJENE I DOPUNE PROSTORNOG PLANA UREĐENJA GRADA SVETOG IVANA ZELINE
(prijedlog plana za ponovnu javnu raspravu)
4. GRAĐEVINSKA PODRUČJA NASELJA

Županija: ZAGREBAČKA	
Grad: SVETI IVAN ZELINA	
Naziv prostornog plana: IV. IZMJENE I DOPUNE PROSTORNOG PLANA UREĐENJA GRADA SVETOG IVANA ZELINE	
Naziv kartografskog prikaza: GRAĐEVINSKA PODRUČJA NASELJA	
Naziv kartografskog prikaza: POLJNOVE BISAŠKI TOMAŠEVAC, RADOIŠĆE, KELEMINOVEC, POLONJE, POLONJE TOMAŠEVČKO I MOKRICA TOMAŠEVČKA	
Broj kartografskog prikaza: 4.19.	Mjerilo kartografskog prikaza: 1 : 5000
Odluka o izradi prostornog plana: Odluka o donošenju plana	
*Zelinske novine br. 22/22.	
Objava - javne rasprave - ponovna j.r.: 2023. god. 27.11.2023. od: 2023. god. 27.11.2023. do: 2023. god. 27.11.2023. od: 2023. god. 27.11.2023. do: 2023. god. 27.11.2023.	Javni uvid održan: 2023. god. 27.11.2023. od: 2023. god. 27.11.2023. do: 2023. god. 27.11.2023.
Pečat tijela odgovornog za provođenje javne rasprave: Odgovorna osoba za provođenje javne rasprave:	
M.P. Anita Findri Raškajec, dipl.ing.stroj.	
Pravna osoba koja je izradila plan: ARHEO d.o.o., Zagreb Tomislavova 11	
Pečat pravne osobe koja je izradila plan: M.P. Direktor: Mario Pezeš, dipl.ing. arh., ovlašt. arh. urb.	
Sudžini tim u izradi plana: Vena Varga, dipl. biološk. Venoša Pocić, dipl. sociološk. Branimir Polj, dipl. ing. arh. urbanist. Mile Naglič, ing. arh. Josip Horvat, dipl. ing. prometa - ovlaštenje	
Odgovorni voditelj izrade plana: Mario Pezeš, dipl.ing. arh., ovlašt. arh. urb.	
Pečat gradskog vijeća: Predsjednik Gradskog vijeća: M.P.	
Istovjetnost prostornog plana s izvornikom ovjerava: Pečat nadležnog tijela: M.P.	