ZAGREBAČKA ŽUPANIJA

GRAD SVETI IVAN ZELINA

URBANISTIČKI PLAN UREĐENJA PROŠIRENJA GROBLJA U DONJOJ ZELINI

PRIJEDLOG PLANA ZA JAVNU RASPRAVU

ARHEO d.o.o.
projektiranje i prostorno planiranje

Zagreb, rujan 2022.

Sadržaj

RJEŠENJE MINISTARSTVA PROSTORNOG UREĐENJA, GRADITELJSTVA I DRŽAVNE IMOVINE, ZA UPIS U SUDSKI REGISTAR

IZVOD IZ SUDSKOG REGISTRA

POPIS PLANERA NA IZRADI PLANA

IMENOVANJE ODGOVORNOG VODITELJA IZRADE PLANA

RJEŠENJE O OVLAŠTENJU ODGOVORNOG VODITELJA IZRADE PLANA

I. ODREDBE ZA PROVEDBU

II.	GRAFIČKI DIO - KARTOGRAFSKI PRIKAZI	Mjerilo
1.	DETALJNA NAMJENA POVRŠINA	1:500
.2.	PROMETNA I KOMUNALNA INFRASTRUKTURA MREŽA I ELEKTRONIČKE KOMUNIKACIJE	
2.1.	PROMET	1:500
2.2.	ELEKTRONIČKE KOMUNIKACIJE I ENERGETSKI SUSTAV	1:500
2.3.	VODNOGOSPODARSKI SUSTAV	1:500
3.	UVJETI KORIŠTENJA, UREĐENJA I ZAŠTITE POVRŠINA	1:500
4.	UVJETI GRADNJE	
4.1.	UVJETI GRADNJE	1:500
4.2.	GROBNA POLJA	1:200
4.3.	GROBNA MJESTA	1:250

III. OBRAZLOŽENJE

IV. PRILOZI

IV.1. POPIS DOKUMENATA I PROPISA

IV.2. ZAHTJEVI (čl. 90. Zakona o prostornom uređenju (NN 153/13, 65/17,114/18, 39/19, 98/19)

IV.3. ODLUKA DA NIJE POTREBNO PROVESTI STRATEŠKU PROCJENU UTJECAJA NA OKOLIŠ

IV. 4 SAŽETAK ZA JAVNOST

REPUBLIKA HRVATSKA
MINISTARSTVO GRADITELJSTVA
I PROSTORNOGA UREĐENJA
10000 Zagreb, Ulica Republike Austrije 20
Tel: 01/ 3782 444 Fax: 01/ 3772 822

Uprava za prostorno uređenje, pravne poslove i programe Europske unije

Klasa: UP/I-350-02/17-07/36
Urbroj: 531-05-17-4
Zagreb, 21. srpnja 2017.

Ministarstvo graditeljstva i prostornoga uređenja, povodom zahtjeva tvrtke ARHEO d.o.o. iz Zagreba, Vinogradi, I odvojak 6, zastupane po direktoru Branimiru Fojsu, dipl.ing.arh., za izdavanje suglasnosti za obavljanje stručnih poslova prostornog uređenja, na temelju članka 9. Zakona o poslovima i djelatnostima prostornog uređenja i gradnje („Narodne novine", br. 78/15.), donosi

R J E Š E N J E

I. **ARHEO d.o.o. iz Zagreba, Vinogradi, I odvojak 6, daje se suglasnost za obavljanje stručnih poslova izrade nacrta prijedloga svih prostornih planova i nacrta izvješća o stanju u prostoru svih razina** te obavljanje poslova u vezi s pripremom i donošenjem svih prostornih planova i izvješća o stanju u prostoru svih razina iz članka 2. stavka 1. točke 1. Pravilnika o izdavanju suglasnosti za obavljanje stručnih poslova prostornog uređenja („Narodne novine" br. 136/15.).

II. Pravna osoba iz točke I. izreke ovog rješenja dužna je jednom godišnje u mjesecu u kojem je izdana suglasnost dostaviti Ministarstvu dokumentaciju kojom se dokazuje da nisu prestali postojati uvjeti za obavljanje stručnih poslova prostornog uređenja.

III. Suglasnost iz točke I. izreke ovoga rješenja ukinuti će se rješenjem ako pravna osoba prestane ispunjavati uvjete propisane za izdavanje suglasnosti, uvjete koji moraju biti ispunjeni prilikom izrade prostornih planova ili ako stručne poslove prostornog uređenja obavlja protivno Zakonu o poslovima i djelatnostima prostornog uređenja i gradnje, propisima donesenim na temelju tog Zakona ili protivno propisima kojima se uređuje područje prostornog uređenja.

O b r a z l o ž e n j e

ARHEO d.o.o. iz Zagreba, Vinogradi, I odvojak 6, podnio je ovom Ministarstvu zahtjev za izdavanje suglasnosti za obavljanje svih stručnih poslova prostornog uređenja.

Podnositelj zahtjeva je uz zahtjev priložio sve dokaze propisane odredbom članka 4. Pravilnika o izdavanju suglasnosti za obavljanje stručnih poslova prostornog uređenja:

1. fotokopiju rješenja o upisu u sudski registar kao dokaz da je ARHEO d.o.o. iz Zagreba, registriran za obavljanje stručnih poslova prostornog uređenja te

2. dokaze da ima zaposlene ovlaštene arhitekte urbaniste :

Aron Varga, dipl.ing.arh., ovlašteni arhitekt urbanist, br.ovl. A-U 193

Mario Pezelj, mag.ing.arch., ovlašteni arhitekt urbanist, br.ovl. A-U 43,

Za svakog od navedenih ovlaštenih arhitekata urbanista priloženo je :

a) rješenje o upisu u Imenik ovlaštenih arhitekata urbanista i

b) izvornik potvrde o podacima evidentiranim u matičnoj evidenciji Hrvatskog zavoda za mirovinsko osiguranje ne starije od 30 dana.

Uvidom u navedenu dokumentaciju utvrđeno je da podnositelj zahtjeva ispunjava sve uvjete za izdavanje zatražene suglasnosti.

Slijedom izloženog, a sukladno odredbi članka 96. stavak 1. Zakona o općem upravnom postupku („Narodne novine", br. 47/09.), riješeno je kao u točki I. izreke ovog rješenja.

Sukladno odredbi članka 10. stavak 2. Zakona o poslovima i djelatnostima prostornog uređenja i gradnje, riješeno je kao u točki II. izreke ovoga rješenja.

Sukladno odredbi članka 10. stavak 1. istog Zakona, riješeno je kao u točki III. izreke ovog rješenja.

Upravna pristojba u državnim biljezima u iznosu od 35,00 kn po Tar.br. 1. i 2. Tarife upravnih pristojbi Uredbe o tarifi upravnih pristojbi („Narodne novine", broj 8/17) nalijepljena je na zahtjevu i poništena.

UPUTA O PRAVNOM LIJEKU:

Ovo je rješenje izvršno u upravnom postupku i protiv njega se ne može izjaviti žalba, ali se može pokrenuti upravni spor pred Upravnim sudom u Zagrebu. Upravni spor pokreće se tužbom koja se podnosi u roku od 30 dana od dana dostave ovog rješenja. Tužba se navedenom Upravnom sudu predaje neposredno u pisanom obliku ili usmeno na zapisnik, ili se šalje poštom, odnosno dostavlja elektronički.

POMOĆNIK MINISTRA

mr.sc. Danijel Zamboki

REPUBLIKA HRVATSKA
MINISTARSTVO GRADITELJSTVA I PROSTORNOGA UREĐENJA
ZAGREB

Dostaviti:

1. ARHEO d.o.o., 10 000 Zagreb, Vinogradi, I odvojak 6
n/p Branimir Fojs, direktor
2. Evidencija suglasnosti, ovdje
3. Spis, ovdje

IZVADAK IZ SUDSKOG REGISTRA

SUBJEKT UPISA

MBS:

080241449

OIB:

02095263263

EUID:

HRSR.080241449

TVRTKA:

2 ARHEO d.o.o. za projektiranje i prostorno planiranje

1 ARHEO d.o.o.

SJEDIŠTE/ADRESA:

1 Zagreb (Grad Zagreb)
Vinogradi, I odvojak 6

ADRESA ELEKTRONIČKE POŠTE:

6 arheo@arheo.hr

PRAVNI OBLIK:

1 društvo s ograničenom odgovornošću

PREDMET POSLOVANJA:

1 * - Zastupanje stranih tvrtki
1 * - Građenje, projektiranje i nadzor nad građenjem
1 * - Izvođenje investicijskih radova u inozemstvu
2 * - stručni poslovi prostornog planiranja
2 * - kupnja i prodaja robe
2 * - obavljanje trgovačkog posredovanja na domaćem i inozemnom tržištu
2 * - poslovanje nekretninama
2 * - izdavačka djelatnost
2 * - tiskanje časopisa i drugih periodičnih publikacija, knjiga i brošura, karata i atlasa, plakata, reklamnih kataloga, prospekata i drugih tiskanih oglasa, djelovodnika, albuma, dnevnika, kalendara, poslovnih obrazaca, papirne robe za osobne potrebe i
2 * - drugih tiskanih stvari

OSNIVAČI/ČLANOVI DRUŠTVA:

3 ARON VARGA, OIB: 02578377356
Zagreb, OROSLAVSKA 21
3 - član društva

3 BRANIMIR FOJS, OIB: 83215453610
Zagreb, Vinogradi odvojak 6

IZVADAK IZ SUDSKOG REGISTRA

SUBJEKT UPISA

OSNIVAČI/ČLANOVI DRUŠTVA:

3 - član društva

3 Robert Jakovina, OIB: 73857502192
Šenkovec, Ivana Vrapca 17
3 - član društva

3 Mario Pezelj, OIB: 41447075998
Zagreb, Kruge 5
3 - član društva

OSOBE OVLAŠTENE ZA ZASTUPANJE:

2 BRANIMIR FOJS, OIB: 83215453610
Zagreb, Vinogradi odvojak 6
2 - direktor
2 - zastupa društvo zajedno s još jednim članom uprave

2 ARON VARGA, OIB: 02578377356
Zagreb, OROSLAVSKA 21
2 - direktor
2 - zastupa društvo zajedno s još jednim članom uprave

5 ROBERT JAKOVINA, OIB: 73857502192
Šenkovec, IVANA VRAPCA 17
2 - direktor
2 - zastupa društvo zajedno s još jednim članom uprave

4 MARIO PEZELJ, OIB: 41447075998
Zagreb, KRUGE 5
2 - direktor
2 - zastupa društvo zajedno s još jednim članom uprave

TEMELJNI KAPITAL:

2 20.000,00 kuna

PRAVNI ODNOSI:

Osnivački akt:

1 Odluka o osnivanju društva od 29.travnja 1993. godine usklađena je sa ZTD-om dana 19.prosinca 1995. godine i sastavljena u novom obliku kao Izjava o usklađenju.
2 Izjava od 19.12.1995. godine izmijenjena u preambuli i u cijelosti te preoblikovana u Društveni ugovor. Društveni ugovor - čistopis od 31.08.2007. godine se prilaže.

Promjene temeljnog kapitala:

1 Odlukom o povećanju temeljnog kapitala od 13.12.1995. godine povećan je temeljni kapital sa 699,69 kn za 19.000,31 kn na 19.700,00 kuna.
2 Odlukom o povećanju temeljnog kapitala od 01.03.2007. godine,

IZVADAK IZ SUDSKOG REGISTRA

SUBJEKT UPISA

PRAVNI ODNOSI:

Promjene temeljnog kapitala:

temeljni kapital je povećan s iznosa od 19.700,00 kn za iznos od 300,00 kn na iznos od 20.000,00 kn u novcu.

OSTALI PODACI:

1 Subjekt je bio upisan kod Trgovačkog suda u Zagrebu na reg.ul.br. 1-39055.

FINANCIJSKA IZVJEŠĆA:

	Predano	God.	Za razdoblje	Vrsta izvještaja
eu	28.06.21	2020	01.01.20 - 31.12.20	GFI-POD izvještaj

Upise u glavnu knjigu proveli su:

RBU	Tt	Datum	Naziv suda
0001	Tt-95/25068-2	14.09.1998	Trgovački sud u Zagrebu
0002	Tt-07/9900-5	03.10.2007	Trgovački sud u Zagrebu
0003	Tt-10/15931-2	22.02.2011	Trgovački sud u Zagrebu
0004	Tt-17/25156-1	14.06.2017	Trgovački sud u Zagrebu
0005	Tt-18/3740-1	25.01.2018	Trgovački sud u Zagrebu
0006	Tt-21/6640-2	16.02.2021	Trgovački sud u Zagrebu
eu	/	30.06.2009	elektronički upis
eu	/	31.03.2010	elektronički upis
eu	/	30.03.2011	elektronički upis
eu	/	29.03.2012	elektronički upis
eu	/	22.03.2013	elektronički upis
eu	/	28.03.2014	elektronički upis
eu	/	31.03.2015	elektronički upis
eu	/	28.06.2016	elektronički upis
eu	/	27.04.2017	elektronički upis
eu	/	18.04.2018	elektronički upis
eu	/	24.04.2019	elektronički upis
eu	/	17.06.2020	elektronički upis
eu	/	28.06.2021	elektronički upis

Sudska pristojba po Tar. br. 29. st. 3. Uredbe o tarifi sudskih pristojbi (NN br. 53/19 i 92/2021), za izvadak iz sudskog registra u iznosu od 5.00 Kn naplaćena je elektroničkim putem.

IZVADAK IZ SUDSKOG REGISTRA

SUBJEKT UPISA

Ova isprava je u digitalnom obliku elektronički potpisana certifikatom:
CN=sudreg, L=ZAGREB,
O=MINISTARSTVO PRAVOSUĐA I UPRAVE HR72910430276, C=HR

Broj zapisa: 00wgM-c9rbI-TlTX7-zZLIS-PIElL
Kontrolni broj: TNHjl-HWvIa-FgrS7-DoRPz

Skeniranjem ovog QR koda možete provjeriti točnost podataka.
Isto možete učiniti i na web stranici
http://sudreg.pravosudje.hr/registar/kontrola_izvornika/ unosom gore navedenog broja zapisa i kontrolnog broja dokumenta.
U oba slučaja sustav će prikazati izvornik ovog dokumenta. Ukoliko je ovaj dokument identičan prikazanom izvorniku u digitalnom obliku, Ministarstvo pravosuđa i uprave potvrđuje točnost isprave i stanje podataka u trenutku izrade izvatka.
Provjera točnosti podataka može se izvršiti u roku tri mjeseca od izdavanja isprave.

NARUČITELJ: **ZAGREBAČKA ŽUPANIJA**
GRAD SVETI IVAN ZELINA
OIB: 49654336134

PLAN: **URBANISTIČKI PLAN UREĐENJA PROŠIRENJA GROBLJA U DONJOJ ZELINI**

POPIS PLANERA-PROJEKTANATA:

Mario Pezelj, dipl.ing.arh.	– ovlašteni arhitekt urbanist – odgovorni voditelj izrade Plana
Aron Varga, dipl.ing.arh.	– ovlašteni arhitekt
Ines Kotula, mag.ing.ach.	- ovlašteni arhitekt urbanist
Josip Horvat, dipl.ing.prom.	– ovlašteni ing. prometa
Vera Varga, dipl.biolog	
Vesna Pezelj, dipl.sociolog	
Ivan Sović, ing.el.	
Damir Batarelo, dipl. iur.	

ARHEO d.o.o.
projektiranje i prostorno planiranje

Ured: Tomislavova 11, 10 000 Zagreb;
Tel: 01/6636 443, Fax: 01/6636 448;
OIB: 02095263263, MB: 0344133;
E-mail: arheo@arheo.hr, Web: www.arheo.hr,
IBAN: HR10 2390 0011 1000 77273 ;
Žiro-račun: 2390001-1100077273 – Hrvatska poštanska banka

Na osnovu članka 82., 83. i 84.. Zakona o prostornom uređenju (NN 153/13, 65/17 , 114/18, 39/19, 98/19)

IMENUJE SE:

Mario Pezelj, dipl.ing.arh.urb., ovlašteni arhitekt za odgovornog voditelja izrade **URBANISTIČKOG PLANA UREĐENJA PROŠIRENJA GROBLJA U DONJOJ ZELINI.**

Imenovani ima visokostručnu spremu, položen stručni ispit te Rješenje za upis u Imenik ovlaštenih arhitekata urbanista pod rednim brojem A-U 43.

Zagreb, 11.04.2022.

ARHEO d.o.o.
Mario Pezelj, dipl.ing.arh.

ARHEO, d.o.o.

REPUBLIKA HRVATSKA

HRVATSKA KOMORA ARHITEKATA

Klasa: UP/I-034-02/16-02/63
Urbroj: 505-04-16-02
Zagreb, 18. veljače 2016.

Hrvatska komora arhitekata odlučujući o upisu MARIJA PEZELJA, mag.ing.arch., iz ZAGREBA, KRUGE 5 u Imenik ovlaštenih arhitekata urbanista, na temelju članka 26. Zakona o komori arhitekata i komorama inženjera u graditeljstvu i prostornom uređenju (Narodne novine broj 78/15), i članka 37. Statuta Hrvatske komore arhitekata (Narodne novine broj 140/15), po službenoj dužnosti donosi

RJEŠENJE

1. U **Imenik ovlaštenih arhitekata urbanista** upisuje se **MARIO PEZELJ**, mag.ing.arch., iz ZAGREBA, KRUGE 5, pod rednim brojem **43**, s danom upisa **11.02.2016.** godine.

2. Upisom u **Imenik ovlaštenih arhitekata urbanista**, **MARIO PEZELJ**, mag.ing.arch., stječe pravo na uporabu strukovnog naziva **"ovlašteni arhitekt urbanist"** i pravo na obavljanje stručnih poslova temeljem članka 47. Zakona o poslovima i djelatnostima prostornog uređenja i gradnje i članka 48. Statuta Hrvatske komore arhitekata, te pravo na pečat i iskaznicu ovlaštenog arhitekta urbanista.

3. Upisom u Imenik ovlaštenih arhitekata urbanista, MARIJU PEZELJU, mag.ing.arch., Komora izdaje pečat i iskaznicu ovlaštenog arhitekta urbanista.

4. Danom pravomoćnosti ovog rješenja prestaje važiti rješenje Klasa: UP/I-350-07/12-01/3845 Urbroj: 505-12-1 od 20.11.2012. godine.

5. Žalba protiv ovog rješenja ne odgađa njegovo izvršenje.

Obrazloženje

Hrvatska komora arhitekata po službenoj je dužnosti provela postupak upisa MARIJA PEZELJA, mag.ing.arch., iz ZAGREBA, KRUGE 5 u Imenik ovlaštenih arhitekata urbanista te utvrdila sljedeće:

- da je MARIO PEZELJ, mag.ing.arch. upisan u Imenik ovlaštenih arhitekata – stručni smjer ovlašteni arhitekt urbanist temeljem rješenja Klasa: UP/I-350-07/12-01/3845 Urbroj: 505-12-1 od 20.11.2012. godine.

MARIO PEZELJ, mag.ing.arch., je prema odredbama Zakona o arhitektonskim i inženjerskim poslovima i djelatnostima u prostornom uređenju i gradnji bio upisan u Imenik ovlaštenih arhitekata – stručni smjer ovlašteni arhitekt urbanist i po toj osnovi obavljao poslove ovlaštenog arhitekta urbanista.

Prema odredbama Zakona o komori arhitekata i komorama inženjera u graditeljstvu i prostornom uređenju ustrojen je Imenik ovlaštenih arhitekata urbanista kao zaseban Imenik.
Upisom u Imenik ovlaštenih arhitekata urbanista, ovlašteni arhitekt urbanist stječe pravo na obavljanje stručnih poslova temeljem članka 47. Zakona o poslovima i djelatnostima prostornog uređenja i gradnje i članka 48. Statuta Hrvatske komore arhitekata.

Temeljem ovako utvrđenog činjeničnog stanja ispunjeni su uvjeti propisani u čl. 66. Zakona o komori arhitekata i komorama inženjera u graditeljstvu i prostornom uređenju kojim je Hrvatska komora arhitekata bila dužna ustrojiti Imenik ovlaštenih arhitekta urbanista i sukladno tome provesti upis MARIJA PEZELJA, mag.ing.arch. u navedeni Imenik.

Slijedom ovako utvrđenog činjeničnog stanja predmetu je valjalo udovoljiti, te primjenom odredaba Zakona o komori arhitekata i komorama inženjera u graditeljstvu i prostornom uređenju, Zakona o poslovima i djelatnostima prostornog uređenja i gradnje i Statuta Hrvatske komore arhitekata i gradnje riješiti kao u izreci.

Uputa o pravnom lijeku: Protiv ovog rješenja može se izjaviti žalba Ministarstvu graditeljstva i prostornoga uređenja, u roku od 15 dana od dostave ovog rješenja.

Predsjednica Hrvatske komore arhitekata
Željka Jurković, dipl.ing.arh.

REPUBLIKA HRVATSKA
HRVATSKA KOMORA ARHITEKATA
ZAGREB

Dostaviti:

1. MARIO PEZELJ, ZAGREB, KRUGE 5
2. U Zbirku isprava Komore

GRAD SVETI IVAN ZELINA

URBANISTIČKI PLAN UREĐENJA PROŠIRENJA GROBLJA U DONJOJ ZELINI

(prijedlog plana za javnu raspravu)

Županija: Grad:	ZAGREBAČKA SVETI IVAN ZELINA
Naziv prostornog plana:	URBANISTIČKI PLAN UREĐENJA PROŠIRENJA GROBLJA U DONJOJ ZELINI
Odluka o izradi prostornog plana: "Zelinske novine" 13/2022	Odluka predstavničkog tijela o donošenju plana:
Javna rasprava (datum objave):	Javni uvid održan:
Pečat tijela odgovornog za provođenje javne rasprave: M.P.	Odgovorna osoba za provođenje javne rasprave: ..... Anita Findri Ratkajec, dipl.ing.stroj.
Pravna osoba koja je izradila plan:	ARHEO d.o.o. Tomislavova 11, Zagreb
Pečat pravne osobe koja je izradila plan: ARHEO, d.o.o. ZAGREB - HRVATSKA M.P.	..... Direktor : Mario Pezelj, dipl.ing.arh.
Stručni tim u izradi plana: Aron Varga, dipl.ing.arh. - ovlašteni arhitekt Mario Pezelj, dipl.ing.arh. -ovlašteni arhitekt urbanist Josip Horvat, dipl. ing. prometa -ovlašteni ing. Ines Kotula, mag.ing.arch.	Damir Batarelo, dipl.iur. Vesna Pezelj, dipl. sociolog Vera Varga, dipl. biolog Ivan Sović, ing.el.
Odgovorni voditelj izrade plana:	Mario Pezelj, dipl.ing.arh. -ovlašteni arhitekt urbanist
Pečat Gradskog vijeća: M.P.	Predsjednik Gradskog vijeća: ..... Darko Bistrički
Istovjetnost prostornog plana s izvornikom ovjerava:	Pečat nadležnog tijela: M.P.

I. ODREDBE ZA PROVEDBU

Na temelju članka 86., Zakona o prostornom uređenju („Narodne novine“ broj 153/13, 65/17 i 39/19) i članka 16. Statuta Grada Sv. Ivana Zeline ("Zelinske novine" broj 8/01, 7/02, 10/04, 1/06 i 3/06 – pročišćeni tekst, 9/09 i 11/09 – pročišćeni tekst, 5/13 i 12/13 - pročišćeni tekst, 4/18. 20/18 - pročišćeni tekst) Gradsko vijeće Grada Svetog Ivana Zeline na __ sjednici održanoj __.__ 2022. godine donijelo je

Odluku o donošenju
Urbanističkog plana uređenja proširenja groblja u Donjoj Zelini

I. TEMELJNE ODREDBE

Članak 1.

Donosi se Urbanistički plan uređenja proširenja groblja u Donjoj Zelini (u daljnjem tekstu: Plan) koji je izradio stručni izrađivač ARHEO d.o.o. iz Zagreba.

Članak 2.

Sastavni dio ove Odluke je elaborat pod naslovom "Urbanistički plan uređenja proširenja groblja u Donjoj Zelini" koji sadrži:

I. Tekstualni dio (Odredbe za provedbu)

II. Grafički dio koji sadrži kartografske prikaze

1.	Detaljna namjena površina	1:500
2.	Prometna i komunalna infrastrukturna mreža i elektroničke komunikacije	
2.1.	Promet	1:500
2.2.	Elektroničke komunikacije i energetski sustav	1:500
2.3.	Vodnogospodarski sustav	1:500
3.	Uvjeti korištenja, uređenja i zaštite površina	1:500
4.	Uvjeti gradnje	
4.1.	Uvjeti gradnje	1:500
4.2.	Grobna polja	1:200
4.3.	Grobna mjesta	1:50

III. Obvezni prilozi

Elaborat iz stavka 1. ovog članka ovjerava se pečatom Grada Svetog Ivana Zeline i potpisom predsjednika Gradskog vijeća Grada Svetog Ivana Zeline.

Članak 3.

(1) Plan je izrađen u skladu s Prostornim planom uređenja Grada Svetog Ivana Zeline („Zelinske novine“ br. 8/04, 11/06, 9/11, 5/13, 13/15, 15/15 – pročišćeni tekst, 4/17 i 6/17– pročišćeni tekst) i Odlukom o izradi Urbanističkog plana uređenja proširenja groblja u Donjoj Zelini („Zelinske novine“ br. 13/22)

(2) Uvid u Plan može se obaviti u prostorijama Grada Svetog Ivana Zeline.

II. ODREDBE ZA PROVEDBU

1.
Uvjeti određivanja namjene površina

Članak 4.

(1) Površine unutar obuhvata Plana razgraničene su prema namjeni na kartografskom prikazu 1. Detaljna namjena površina i na kartografskim prikazima 4. Uvjeti gradnje.

(2) Planirane su slijedeće osnovne grupe namjena površina:

1. Grobna polja (jednostruka i dvostruka grobna mjesta)
2. Postojeća oproštajna građevina
3. Servisni sadržaji
4. Zelene površine
5. Površine infrastrukturnih sustava

2.
Detaljni uvjeti korištenja, uređenja i gradnje građevinskih čestica i građevina

Članak 5.

(1) Planom je obuhvaćena površina postojećeg groblja i planiranog proširenja. Uvjeti i način gradnje definirani su u skladu s važećim Pravilnikom o grobljima.

(2) Groblje je prema vrsti ukapanja planirano kao mješovito groblje s klasičnim ukopom i s polaganjem urni.

Članak 6.

(1) Grobna mjesta raspoređena su unutar grobnih polja, kako je prikazano na kartografskom prikazu 1. *Korištenje i namjena* površina i na kartografskom prikazu 4.2. *Grobna polja*

(2) Unutar grobnih polja 1-8 planom je predviđena izgradnja zemljanih grobova i grobnica.

(3) Unutar grobnih polja 9-12 planom je predviđena izgradnja grobnica, a također unutar grobnih polja 9, 10 i 12 planom je predviđeno i polaganje urni.

Članak 7.

(1) Netto dimenzija zemljanog grobnog mjesta predstavlja veličinu same ukopne jame koja iznosi u jednom stupcu 90 x 215 cm, a u dva stupca 170 x 215 cm.

(2) Brutto dimenzija zemljanog grobnog mjesta u jednom stupcu iznosi 120x251, a u dva stupca 200x251 cm.

(3) Dubina ukopnog mjesta je u zemljanim grobovima najmanje 200 cm.

(4) Dno groba mora biti najmanje 50 cm iznad najviše točke podzemne vode.

(5) Kod zemljanih grobova treba osigurati najmanje 0,80 metara zemlje iznad lijesa.

Članak 8.

(1) Neto dimenzija grobnice (unutar zidova) u jednom stupcu iznosi najmanje 90 x 230 cm, u dva stupca najmanje 150 x 230 cm

(2) Bruto dimenzija grobnice povećava se za 15 cm na sve četiri strane od vanjskog ruba zida.

(3) Grobnice moraju biti izgrađene od vodonepropusnog betona.

(4) Dubina ukopnog grobnog mjesta iznosi najmanje 200 cm.

(5) U površinu groba ubraja se prostor za ukop i staza oko groba.
- Za jedno grobno mjesto optimalni prostor iznosi 6,50 m2
- Za dva grobna mjesta optimalni prostor iznosi 10,00 m2

(6) Prostor iza groba predviđen je za sadnju zelenila i svladavanje prirodnog pada terena, a treba biti minimalno 50 cm širine.

(7) Staza između dva reda grobnica u grobnom polju mora biti širine 160 cm zbog mogućnosti strojnog ukopa jame.

Članak 9.

(1) Grobnice mogu biti i drugačijih dimenzija i načina izvedbe uz obvezu da se izradi poseban projekt za iste.

(2) Grobnice se postavljaju na način da je uzglavlje uz zelenilo.

Članak 10.

Kolumbarijske niše se izvode u građevinama oblika zida na za to predviđenom mjestu. Neto dimenzija niše iznosi 60x60x30 cm.

Članak 11.

Dozvoljava se postava svih tipova nadgrobnih ploča uz poštivanje tradicionalnih načina ukapanja. Ne dozvoljava se gradnja spomenika viših od 2 m na pojedinačnom grobnom mjestu.

Članak 12.

(1) Grobovi i grobnice se postavljaju u grobne redove ne duže od 60 m. Između grobnih redova izvode se pristupne staze minimalne širine 1,6 m koje se moraju povezati na glavne staze između grobnih polja.

(2) Grobna polja se sastoje od grobnih redova i međurazmaka koji služi kao prilazna staza.

(3) Grobna polja su odijeljena glavnim stazama minimalne širine 3 m. Staze moraju biti od tvrdog materijala, bez prepreka u kretanju ne većeg uzdužnog nagiba od 8% i ne većeg poprečnog nagiba od 1%.

Članak 13.

(1) Unutar obuhvata Plana nalazi se postojeća oproštajna građevina unutar koje se nalaze mrtvačnica, oproštajna dvorana i pomoćne prostorije.

(2) S istočne strane oproštajne građevine predviđen je otvoreni prostor za servisne sadržaje. Kolnim prilazom je povezan s javnom prometnicom zapadno od groblja, a pješačko-kolnim putem nadovezan na glavne staze samog groblja.

(3) Unutar prostora iz stavka 2 ovog članka predviđen je prostor za odlaganje otpada te pogonski, radni i službeni dio grobja, unutar ovog prostora moguća je izgradnja prizemne građevone čija tlocrtna projekcija iznosi maksimalno 25 m2.

Članak 14.

(1) Groblje mora biti ograđeno, a po potrebi i čuvano. Oko planiranih površina za zonu proširenja groblja treba izvesti ogradu visine max. 2 m.

(2) Na ulasku u groblje mora biti postavljena tabla s planom groblja.

3.
Način opremanja zemljišta prometnom, uličnom, komunalnom i telekomunikacijskom infrastrukturnom mrežom

Članak 15.

Sve građevine koje se izvode za potrebe groblja moraju biti prometno i komunalno opremljene.

Prometna i ulična infrastruktura

Članak 16.

(1) Groblju se pristupa s postojeće prometnice zapadno od obuhvata Plana. Kao glavni ulaz koristi se postojeći kolni pristup s jugozapadne strane, a dodatni kolni pristup planiran je na sjevernoj strani obuhvata

(2) Parkiralište za smještaj osobnih vozila zaposlenika i posjetitelja i smješteno je u jugozapadnom i sjeverzapadnom dijelu obuhvata Plana. Dimenzije parkirališnih mjesta iznosi 2,5 x 5 m.

(3) Planirana širina kolnog ulaza u groblje iznosi 6,0 m.

Članak 17.

(1) Za kretanje pješaka između grobnih polja gradit će se i uređivati pješačke staze širine od 3,0 m.

(2) Za kretanje pješaka unutar grobnih polja (između grobnih redova) graditi će se i uređivati pješačke staze širine 1,6 m.

(3) Površina za kretanje pješaka mora biti izrađena od tvrdog materijala i bez prepreka za kretanje. Kod projektiranja potrebno se pridržavati važećih propisa o prostornim standardima, urbanističko-tehničkim uvjetima i normativima za sprječavanje urbanističko-arhitektonskih barijera u urbanističkom planiranju i projektiranju (važeći Pravilnik o osiguranju pristupačnosti građevina osobama s invaliditetom i smanjene pokretljivosti). Navedene staze ne mogu imati veći uzdužni nagib od 8% i ne veći poprečni nagib od 1%.

(4) Glavne staze koje povezuju grobna polja s odmorištima i proširenjima te trgovima kao i sama odmorišta i trgovi izvest će se na osnovu arhitektonskog rješenja popločenja.

Elektroničke komunikacije

Članak 18.

(1) Nova elektronička komunikacijska infrastruktura za pružanje javnih komunikacijskih usluga putem elektroničkih komunikacijskih vodova, određuje se planiranjem koridora podzemno slijedeći koridore prometnica , u zoni pješačkih staza ili zelenih površina.

(2) Za izgrađenu elektroničku komunikacijsku infrastrukturu za pružanje javnih komunikacijskih usluga putem elektroničkih komunikacijskih vodova, moguća je dogradnja, odnosno rekonstrukcija te eventualno proširenje radi implementacije novih tehnologija i/ili kolokacija odnosno potreba novih operatora, vodeći računa o pravu zajedničkog korištenja od strane svih operatera.

(3) Preporuka je da više korisnika koristi zajedničku elektroničku komunikacijsku infrastrukturu i povezanu opremu radi zaštite okoliša i racionalnog korištenja prostora. Lokacije za njihovu gradnju određuju se uz poštivanje općih uvjeta i vodeći računa o zaštiti:

- na udaljenosti od postojećih građevina u skladu s propisima i normativima;
- zona prirodnih i kulturnih dobara;
- da ne smanjuju kvalitetu vrijednih vizura.

(4) Nova elektronička komunikacijska infrastruktura za pružanje komunikacijskih usluga putem elektromagnetskih valova, bez korištenja vodova, određena je planiranjem baznih stanica i njihovih antenskih sustava na antenskim prihvatima na izgrađenim zgradama bez detaljnog definiranja (točkastog označavanja) lokacija, vodeći računa o mogućnosti pokrivanja tih područja radijskim signalom koji će se emitirati radijskim sustavima smještenim na te antenske prihvate (zgrade i/ili stupove) uz načelo zajedničkog korištenja od strane svih operatera - koncesionara, gdje god je to moguće.

Vodoopskrba

Članak 19.

(1) Vodovodni sustav groblja u Donjoj Zelini spaja se na javnu vodovodnu mrežu.
(2) Interna mreža groblja povezuje se postrojenjem do izljevnih mjesta koje koriste posjetioci groblja.

(3) Protupožarna zaštita groblja (centralna građevina) riješiti projektom prema važećem Pravilniku o hidrantskoj mreži za gašenje požara.

(4) Unutar grobnih polja treba osigurati izljevno mjesto (voda-slavina) koje pokriva radijus od najviše 100 m.

Odvodnja i pročišćavanje otpadnih voda

Članak 20.

(1) Sustav odvodnje kanalizacije unutar područja proširenja groblja rješava se kao razdjelni (separatni).

(2) Oborinske vode prikupljati će se preko cestovnih slivnika u zasebne cjevovode smještene unutar staza te se gravitacijski odvesti do upojnih bunara.

(3) Radi smanjenja opterećenja sustava oborinske odvodnje a time i manjih dimenzija iste, predvidjeti da se dio oborinske vode s „čistih“ površina upuštaju direktno u obodni teren koliko je to moguće prema geomehaničkim ispitivanjima tla.

(4) Oborinske vode s većih parkirnih površina (preko 10 vozila) potrebno je tretirati preko separatora prije upuštanja u upojni bunar odnosno okolni teren.

(5) Na svim lomovima trase kanalizacijskih vodova obavezno izvesti reviziona okna kao i kod svih mjesta priključenja.

Elektroopskrba i javna rasvjeta

Članak 21.

(1) Područje obuhvata Plana povezuje se na postojeći energetski sustav, na najbližu trafostanicu 10(20)/04 kV. Sva elektroenergetska infrastruktura realizira se podzemno.

(2) Planira se ukidanje se postojećeg elektroenergetskog voda od 10 kV.

Članak 22.

(1) Jedan izlaz iz transformatorske stanice treba osigurati za mrežu javne rasvjete koja se izvodi sa kabelima PP 41-A dimenzija 4x25 mm.

(2) Mjerenje potrošnje električne energije vanjske rasvjete bit će u transformatorskoj stanici dok će se mjerenje potrošnje električne energije za centralni objekt izvesti direktnim brojilima u okviru glavnog razvodnog ormara.

Članak 23.

(1) Javna rasvjeta izvodi se sa rasvjetnim armaturama koje moraju biti kvalitetne i estetski dizajnirane, a izvori svjetla suvremeni.

(2) Za rasvjetu pristupne ulice i parkirališta primjenjuju se stupovi primjerene visine. Svjetiljke bi trebale biti djelomično zasjenjene u cilju zaštite od svjetlosnog zagađenja.

Članak 24.

(1) Zaštita od napona dodira na instalaciji javne rasvjete rješava se sustavom nulovanja. Sve metalne dijelove instalacije, koji u normalnom pogonu nisu pod naponom, treba povezati sa zaštitnim vodičem, a nul vodič i zaštitni vodič trebaju se pouzdano povezati u transformatorsku stanicu. Moguća su i drugačija rješenja.

(2) U okviru mreže javne rasvjete treba osigurati zaštitu od atmosferskog pražnjenja kroz uzemljenje stupa na uzemljivač koji se polaže uz kabele u rovu od TS do objekata i stupova vanjske rasvjete.

4.
Uvjeti uređenja i opreme javnih zelenih površina

Članak 25.

Javne zelene površine obuhvaćene su u dvije kategorije:

1. zelene površine
2. zelenilo unutar grobnih polja

Članak 26.

(1) Zelene površine (alineja 1. prethodnog članka) uređuju se kao travnjaci s primjenom visoke i niske vegetacije formirajući poteze zelenila u formi drvoreda.

(2) Prostor zelenila unutar grobnih polja (alineja 2. prethodnog članka) izvodi se kao travnjak s nižom vegetacijom. To posebno vrijedi kod razgraničenja grobnih redova.

(3) Za sadnju visokog i niskog raslinja potrebno je izraditi projekt sadnje odnosno hortikulturno uređenje.

5.
Mjere provedbe plana

Članak 27.

(1) Provedba Plana treba obuhvatiti sve aktivnosti koje omogućavaju njegovu provedbu i implementaciju na način da se postignu uvjetovane kvalitete funkcionalne organizacije i oblikovanja prostora, te tražena razina zaštite okoliša.

(2) Groblje se može graditi u fazama, a svaku fazu groblja moguće je ograditi.

6.
Mjere sprječavanja nepovoljna utjecaja na okoliš

Članak 28.

(1) Na prostoru obuhvata groblja postupanje s otpadom treba biti u skladu s odredbama važećeg Zakona o gospodarenju otpadu.

(2) Prostori za odlaganje otpada unutar opremanja groblja moraju biti postavljeni na za to odgovarajuće dostupno i zaštićeno mjesto.

(3) Zbrinjavanje komunalnog otpada treba organizirati odvozom koji će se vršiti prema komunalnom redu nadležnog komunalnog poduzeća.

(4) Građevni otpad koji će nastati kod gradnje na prostoru obuhvata plana zbrinjavat će se u skladu s odredbama Zakona o gospodarenju otpadom, odvozom na deponij.

Članak 29.

Zaštitu podzemnih voda od zagađenja vršiti na slijedeći način:

- izraditi sustave odvodnje otpadnih voda od vodonepropusnih elemenata,
- oborinske vode s prometnih površina i parkirališta odvoditi putem slivnika u upojni bunar preko separatora ulja i masti.

Članak 30.

(1) Prostor obuhvata plana prema seizmičkim kartama nalazi se u zoni VIII° seizmičnosti (po MCS).

(2) Izgradnja građevina treba se provoditi u skladu s zakonskom regulativom za protupotresnu izgradnju.

III. ZAVRŠNE ODREDBE

Članak 31.

Ova Odluka stupa na snagu osmog dana od objave u Zelinskim novinama.

GRADSKO VIJEĆE
GRADA SVETOG IVANA ZELINE

Klasa:
Ur.broj:
Sveti Ivan Zelina,

Predsjednik Gradskog vijeća
Darko Bistrički, struc.spec.ing.građ., v.r.

II. GRAFIČKI DIO - KARTOGRAFSKI PRIKAZI

LEGENDA

GRANICE

OBUHVAT PLANA

POSTOJEĆE GROBLJE

NAMJENA POVRŠINA

1 — GROBNA POLJA

IS — POVRŠINE INFRASTRUKTURNIH SUSTAVA

ZELENE POVRŠINE

SERVISNI SADRŽAJI

D — OPROŠTAJNA GRAĐEVINA (POSTOJEĆA)

ULAZ NA GROBLJE

S

ARHEO d.o.o.
projektiranje i prostorno planiranje

GRAD SVETI IVAN ZELINA

URBANISTIČKI PLAN UREĐENJA PROŠIRENJA GROBLJA U DONJOJ ZELINI

(prijedlog plana za javnu raspravu)

1. KORIŠTENJE I NAMJENA POVRŠINA

Županija:	ZAGREBAČKA
Grad:	SVETI IVAN ZELINA
Naziv prostornog plana:	URBANISTIČKI PLAN UREĐENJA PROŠIRENJA GROBLJA U DONJOJ ZELINI
Naziv kartografskog prikaza:	KORIŠTENJE I NAMJENA POVRŠINA
Broj kartografskog prikaza: 1.	Mjerilo kartografskog prikaza: 1 : 500
Odluka o izradi prostornog plana: "Zelinske novine" 13/2022	Odluka predstavničkog tijela o donošenju plana:
Javna rasprava (datum objave):	Javni uvid održan:
Pečat tijela odgovornog za provođenje javne rasprave: M.P.	Odgovorna osoba za provođenje javne rasprave: ..... Anita Findri Ratkajec, dipl.ing.stroj.
Pravna osoba koja je izradila plan:	ARHEO d.o.o. Tomislavova 11, Zagreb
Pečat pravne osobe koja je izradila plan: M.P.	..... Direktor : Mario Pezelj, dipl.ing.arh.
Stručni tim u izradi plana: Aron Varga, dipl.ing.arh. - ovlašteni arhitekt; Mario Pezelj, dipl.ing.arh. -ovlašteni arhitekt urbanist; Josip Horvat, dipl. ing. prometa -ovlašteni ing.; Ines Kotula, mag.ing.arch.	Damir Batarelo, dipl.iur.; Vesna Pezelj, dipl. sociolog; Vera Varga, dipl. biolog; Ivan Sović, ing.el.
Odgovorni voditelj izrade plana:	Mario Pezelj, dipl.ing.arh. -ovlašteni arhitekt urbanist
Pečat Gradskog vijeća: M.P.	Predsjednik Gradskog vijeća: ..... Darko Bistrički
Istovjetnost prostornog plana s izvornikom ovjerava:	Pečat nadležnog tijela: M.P.

LEGENDA

GRANICE

OBUHVAT PLANA

POSTOJEĆE GROBLJE

PROMET

PROMETNICA

PARKIRALIŠTE

PJEŠAČKE POVRŠINE

ZAŠTITNE ZELENE POVRŠINE

S

ARHEO d.o.o.
projektiranje i prostorno planiranje

GRAD SVETI IVAN ZELINA

URBANISTIČKI PLAN UREĐENJA PROŠIRENJA GROBLJA U DONJOJ ZELINI

(prijedlog plana za javnu raspravu)

2. PROMETNA, ULIČNA I KOMUNALNA INFRASTRUKTURNA MREŽA

Županija: Grad:	ZAGREBAČKA SVETI IVAN ZELINA
Naziv prostornog plana:	URBANISTIČKI PLAN UREĐENJA PROŠIRENJA GROBLJA U DONJOJ ZELINI
Naziv kartografskog prikaza:	PROMETNA I ULIČNA MREŽA
Broj kartografskog prikaza 2.1.	Mjerilo kartografskog prikaza 1 : 500
Odluka o izradi prostornog plana: "Zelinske novine" 13/2022	Odluka predstavničkog tijela o donošenju plana:
Javna rasprava (datum objave):	Javni uvid održan:
Pečat tijela odgovornog za provođenje javne rasprave: M.P.	Odgovorna osoba za provođenje javne rasprave: ..... Anita Findri Ratkajec, dipl.ing.stroj.
Pravna osoba koja je izradila plan:	ARHEO d.o.o. Tomislavova 11, Zagreb
Pečat pravne osobe koja je izradila plan: M.P.	..... Direktor : Mario Pezelj, dipl.ing.arh.
Stručni tim u izradi plana: Aron Varga, dipl.ing.arh. - ovlašteni arhitekt Mario Pezelj, dipl.ing.arh. -ovlašteni arhitekt urbanist Josip Horvat, dipl. ing. prometa -ovlašteni ing. Ines Kotula, mag.ing.arch.	Damir Batarelo, dipl.iur. Vesna Pezelj, dipl. sociolog Vera Varga, dipl. biolog Ivan Sović, ing.el.
Odgovorni voditelj izrade plana:	Mario Pezelj, dipl.ing.arh. -ovlašteni arhitekt urbanist
Pečat Gradskog vijeća: M.P.	Predsjednik Gradskog vijeća: ..... Darko Bistrički
Istovjetnost prostornog plana s izvornikom ovjerava:	Pečat nadležnog tijela: M.P.

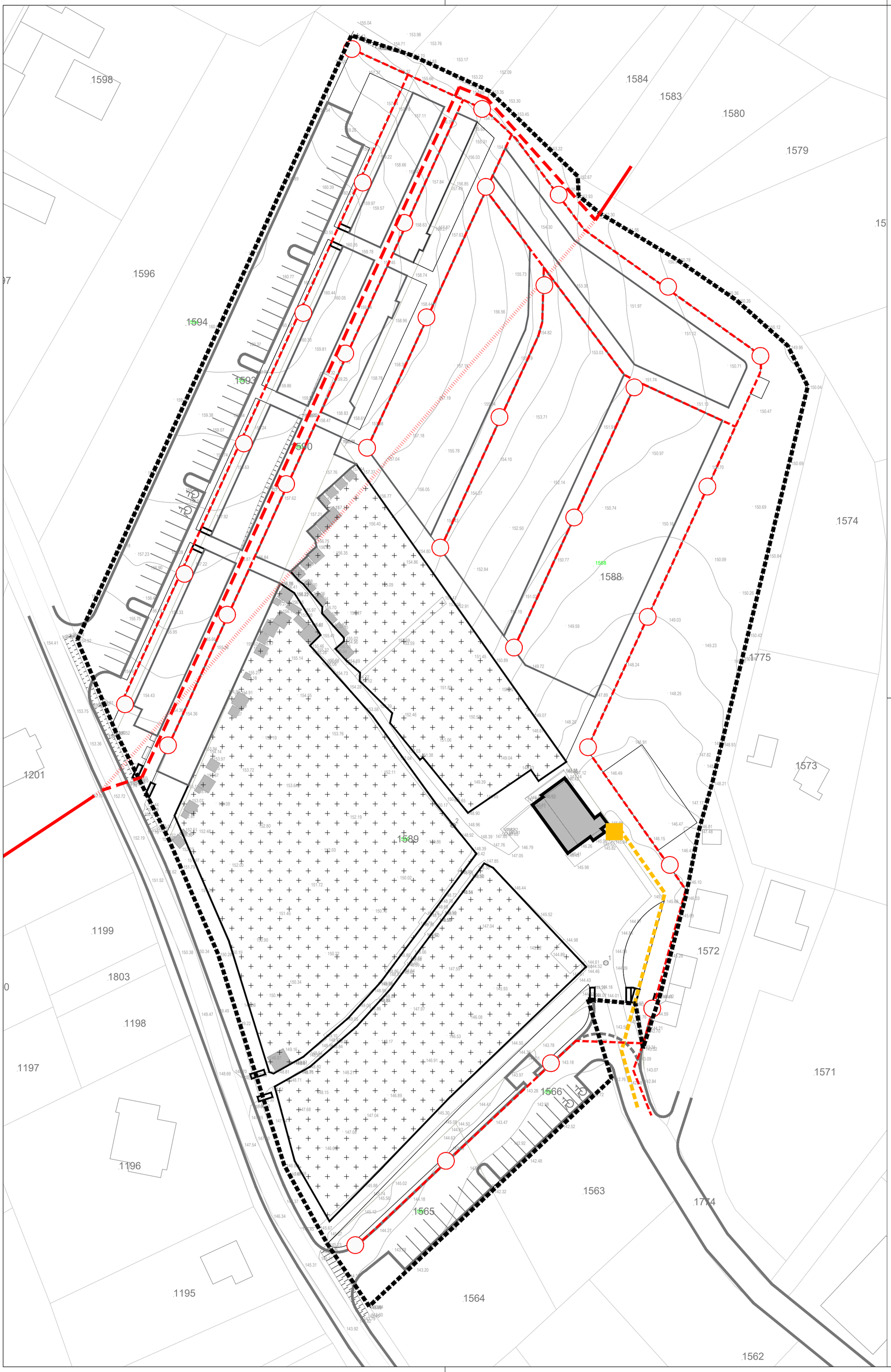

LEGENDA

GRANICE

OBUHVAT PLANA

POSTOJEĆE GROBLJE

ELEKTRONIČKE KOMUNIKACIJE
VODOVI I KANALI

PLANIRANI EK PODZEMNI VOD

PLANIRANI EK ZDENAC

ENERGETSKI SUSTAV
ELEKTROENERGETIKA

ELEKTRIKA 0.4kv VOD - planirani

STUP JAVNE RASVJETE - planirani

ELEKTRIKA 10kv VOD - postojeći

ELEKTRIKA 10kv VOD - planirani

UKIDANJE 10kv VODA

S

ARHEO d.o.o.
projektiranje i prostorno planiranje

GRAD SVETI IVAN ZELINA

URBANISTIČKI PLAN UREĐENJA PROŠIRENJA GROBLJA U DONJOJ ZELINI

(prijedlog plana za javnu raspravu)

2. PROMETNA, ULIČNA I KOMUNALNA INFRASTRUKTURNA MREŽA

Županija: Grad:	ZAGREBAČKA SVETI IVAN ZELINA
Naziv prostornog plana:	URBANISTIČKI PLAN UREĐENJA PROŠIRENJA GROBLJA U DONJOJ ZELINI
Naziv kartografskog prikaza:	ELEKTRONIČKE KOMUNIKACIJE I ENERGETSKI SUSTAV
Broj kartografskog prikaza 2.2.	Mjerilo kartografskog prikaza 1 : 500
Odluka o izradi prostornog plana: "Zelinske novine" 13/2022	Odluka predstavničkog tijela o donošenju plana:
Javna rasprava (datum objave):	Javni uvid održan:
Pečat tijela odgovornog za provođenje javne rasprave: M.P.	Odgovorna osoba za provođenje javne rasprave: ..... Anita Findri Ratkajec, dipl.ing.stroj.
Pravna osoba koja je izradila plan:	ARHEO d.o.o. Tomislavova 11, Zagreb
Pečat pravne osobe koja je izradila plan: M.P.	..... Direktor : Mario Pezelj, dipl.ing.arh.
Stručni tim u izradi plana: Aron Varga, dipl.ing.arh. - ovlašteni arhitekt Mario Pezelj, dipl.ing.arh. -ovlašteni arhitekt urbanist Josip Horvat, dipl. ing. prometa -ovlašteni ing. Ines Kotula, mag.ing.arch.	Damir Batarelo, dipl.iur. Vesna Pezelj, dipl. sociolog Vera Varga, dipl. biolog Ivan Sović, ing.el.
Odgovorni voditelj izrade plana:	Mario Pezelj, dipl.ing.arh. -ovlašteni arhitekt urbanist
Pečat Gradskog vijeća: M.P.	Predsjednik Gradskog vijeća: ..... Darko Bistrički
Istovjetnost prostornog plana s izvornikom ovjerava:	Pečat nadležnog tijela: M.P.

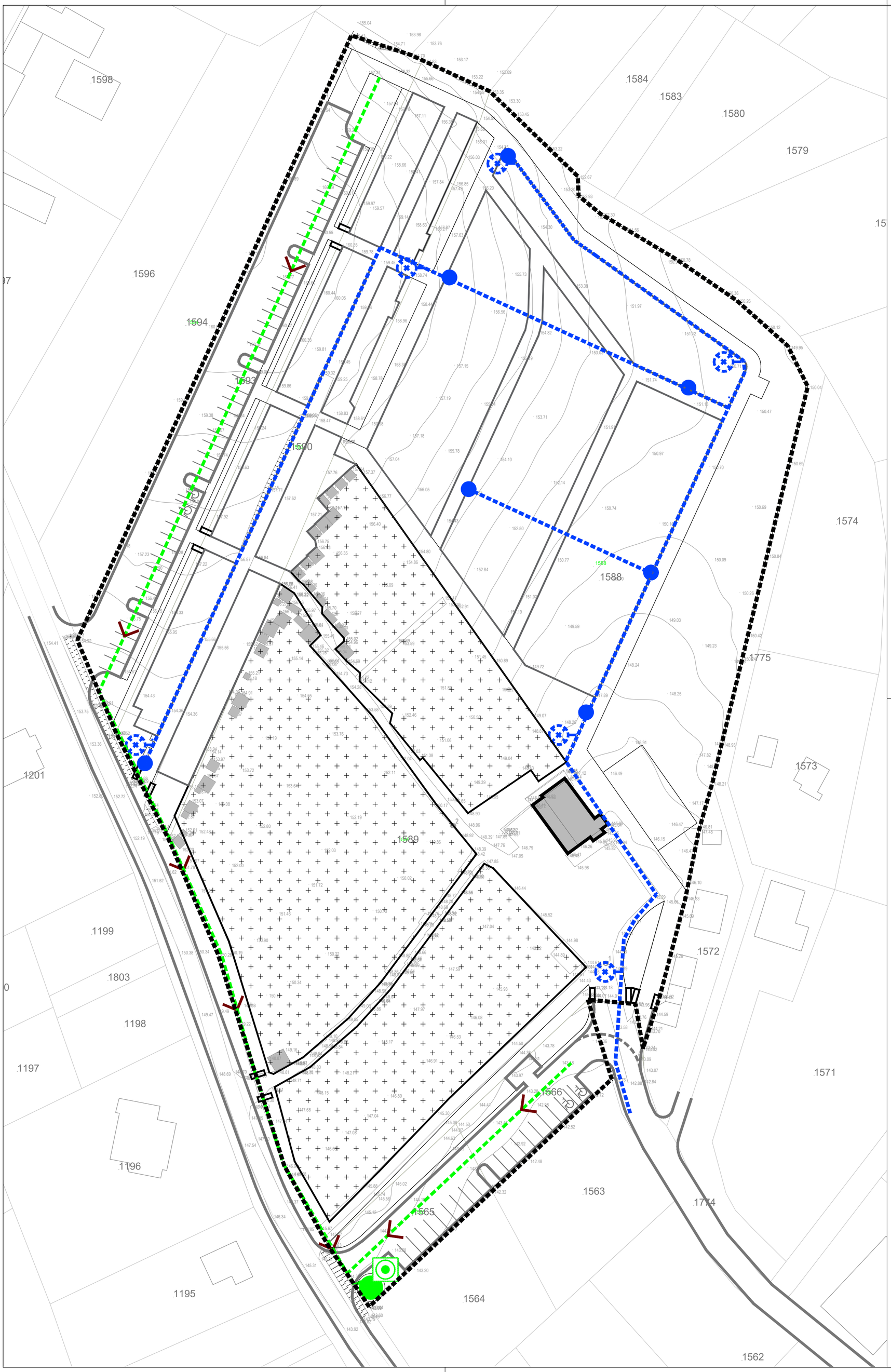

LEGENDA

GRANICE

OBUHVAT PLANA

POSTOJEĆE GROBLJE

VODNOGOSPODARSKI SUSTAV

VODOOPSKRBA

PLANIRANA INTERNA VODOVODNA INSTALACIJA

IZLJEVNO MJESTO

HIDRANT - planirani

ODVODNJA OTPADNIH VODA

PLANIRANA OBORINSKA ODVODNJA

UREĐAJ ZA PROČIŠĆAVANJE - separator ulja i masti

UPOJNI BUNAR

SMJER ODVODNJE

S

ARHEO d.o.o.
projektiranje i prostorno planiranje

GRAD SVETI IVAN ZELINA

URBANISTIČKI PLAN UREĐENJA PROŠIRENJA GROBLJA U DONJOJ ZELINI

(prijedlog plana za javnu raspravu)

2. PROMETNA, ULIČNA I KOMUNALNA INFRASTRUKTURNA MREŽA

Županija:	ZAGREBAČKA
Grad:	SVETI IVAN ZELINA
Naziv prostornog plana:	URBANISTIČKI PLAN UREĐENJA PROŠIRENJA GROBLJA U DONJOJ ZELINI
Naziv kartografskog prikaza:	VODNOGOSPODARSKI SUSTAV
Broj kartografskog prikaza 2.3.	Mjerilo kartografskog prikaza 1 : 500
Odluka o izradi prostornog plana: "Zelinske novine" 13/2022	Odluka predstavničkog tijela o donošenju plana:
Javna rasprava (datum objave):	Javni uvid održan:
Pečat tijela odgovornog za provođenje javne rasprave: M.P.	Odgovorna osoba za provođenje javne rasprave: ..... Anita Findri Ratkajec, dipl.ing.stroj.
Pravna osoba koja je izradila plan:	ARHEO d.o.o. Tomislavova 11, Zagreb
Pečat pravne osobe koja je izradila plan: M.P.	..... Direktor : Mario Pezelj, dipl.ing.arh.
Stručni tim u izradi plana: Aron Varga, dipl.ing.arh. - ovlašteni arhitekt; Mario Pezelj, dipl.ing.arh. -ovlašteni arhitekt urbanist; Josip Horvat, dipl. ing. prometa -ovlašteni ing.; Ines Kotula, mag.ing.arch.	Damir Batarelo, dipl.iur.; Vesna Pezelj, dipl. sociolog; Vera Varga, dipl. biolog; Ivan Sović, ing.el.
Odgovorni voditelj izrade plana:	Mario Pezelj, dipl.ing.arh. -ovlašteni arhitekt urbanist
Pečat Gradskog vijeća: M.P.	Predsjednik Gradskog vijeća: ..... Darko Bistrički
Istovjetnost prostornog plana s izvornikom ovjerava:	Pečat nadležnog tijela: M.P.

LEGENDA

GRANICE

OBUHVAT PLANA

POSTOJEĆE GROBLJE

UVJETI KORIŠTENJA I ZAŠTITE PROSTORA

KRAJOBRAZ

TOČKE I POTEZI
ZNAČAJNI ZA PANORAMSKE VRIJEDNOSTI KRAJOBRAZA

URBANISTIČKE MJERE ZAŠTITE OD VELIKIH NESREĆA

INTERVENTNI PUT - PUT EVAKUACIJE

S

ARHEO d.o.o.
projektiranje i prostorno planiranje

GRAD SVETI IVAN ZELINA

URBANISTIČKI PLAN UREĐENJA PROŠIRENJA GROBLJA U DONJOJ ZELINI

(prijedlog plana za javnu raspravu)

3. UVJETI KORIŠTENJA, UREĐENJA I ZAŠTITE POVRŠINA

Županija: Grad:	ZAGREBAČKA SVETI IVAN ZELINA
Naziv prostornog plana:	URBANISTIČKI PLAN UREĐENJA PROŠIRENJA GROBLJA U DONJOJ ZELINI
Naziv kartografskog prikaza:	UVJETI KORIŠTENJA, UREĐENJA I ZAŠTITE POVRŠINA
Broj kartografskog prikaza 3.	Mjerilo kartografskog prikaza 1 : 500
Odluka o izradi prostornog plana: "Zelinske novine" 13/2022	Odluka predstavničkog tijela o donošenju plana:
Javna rasprava (datum objave):	Javni uvid održan:
Pečat tijela odgovornog za provođenje javne rasprave: M.P.	Odgovorna osoba za provođenje javne rasprave: ..... Anita Findri Ratkajec, dipl.ing.stroj.
Pravna osoba koja je izradila plan:	ARHEO d.o.o. Tomislavova 11, Zagreb
Pečat pravne osobe koja je izradila plan: M.P.	..... Direktor : Mario Pezelj, dipl.ing.arh.
Stručni tim u izradi plana: Aron Varga, dipl.ing.arh. - ovlašteni arhitekt Mario Pezelj, dipl.ing.arh. -ovlašteni arhitekt urbanist Josip Horvat, dipl. ing. prometa -ovlašteni ing. Ines Kotula, mag.ing.arch.	Damir Batarelo, dipl.iur. Vesna Pezelj, dipl. sociolog Vera Varga, dipl. biolog Ivan Sović, ing.el.
Odgovorni voditelj izrade plana:	Mario Pezelj, dipl.ing.arh. -ovlašteni arhitekt urbanist
Pečat Gradskog vijeća: M.P.	Predsjednik Gradskog vijeća: ..... Darko Bistrički
Istovjetnost prostornog plana s izvornikom ovjerava:	Pečat nadležnog tijela: M.P.

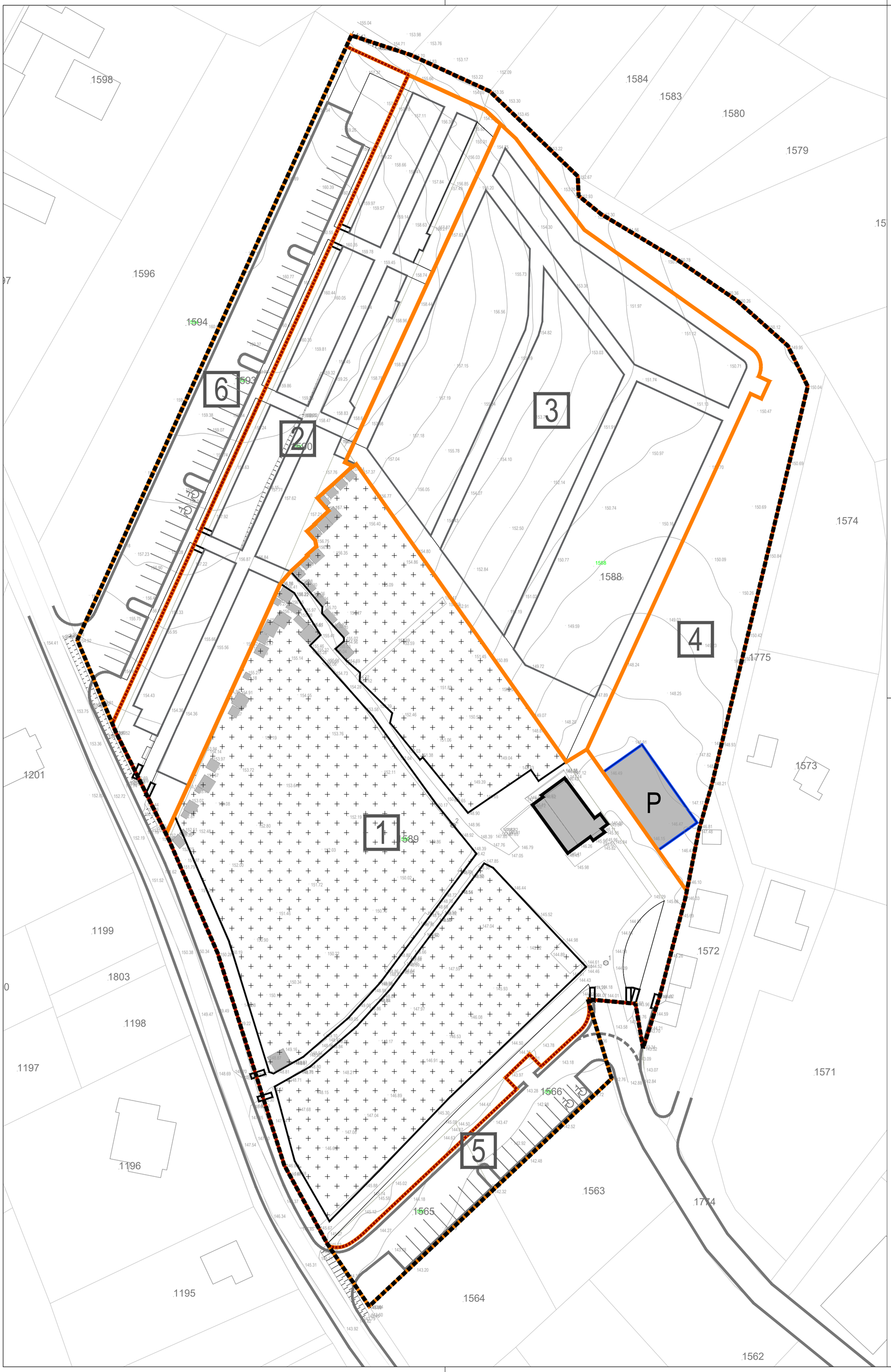

LEGENDA

GRANICE

- OBUHVAT PLANA
- POSTOJEĆE GROBLJE

UVJETI GRADNJE

- PLANIRANA GRANICA ČESTICE
- 1 — OZNAKA PLANIRANE ČESTICE
- GRANICA GRADIVOG DIJELA ČESTICE
- P — KATNOST
- OGRADA

S

ARHEO d.o.o.
projektiranje i prostorno planiranje

GRAD SVETI IVAN ZELINA

URBANISTIČKI PLAN UREĐENJA PROŠIRENJA GROBLJA U DONJOJ ZELINI

(prijedlog plana za javnu raspravu)

4. NAČIN I UVJETI GRADNJE

Županija: Grad:	ZAGREBAČKA SVETI IVAN ZELINA
Naziv prostornog plana:	URBANISTIČKI PLAN UREĐENJA PROŠIRENJA GROBLJA U DONJOJ ZELINI
Naziv kartografskog prikaza:	UVJETI GRADNJE
Broj kartografskog prikaza 4.1	Mjerilo kartografskog prikaza 1 : 500
Odluka o izradi prostornog plana: "Zelinske novine" 13/2022	Odluka predstavničkog tijela o donošenju plana:
Javna rasprava (datum objave):	Javni uvid održan:
Pečat tijela odgovornog za provođenje javne rasprave: M.P.	Odgovorna osoba za provođenje javne rasprave: ..... Anita Findri Ratkajec, dipl.ing.stroj.
Pravna osoba koja je izradila plan:	ARHEO d.o.o. Tomislavova 11, Zagreb
Pečat pravne osobe koja je izradila plan: M.P.	..... Direktor : Mario Pezelj, dipl.ing.arh.
Stručni tim u izradi plana: Aron Varga, dipl.ing.arh. - ovlašteni arhitekt Mario Pezelj, dipl.ing.arh. -ovlašteni arhitekt urbanist Josip Horvat, dipl. ing. prometa -ovlašteni ing. Ines Kotula, mag.ing.arch.	Damir Batarelo, dipl.iur. Vesna Pezelj, dipl. sociolog Vera Varga, dipl. biolog Ivan Sović, ing.el.
Odgovorni voditelj izrade plana:	Mario Pezelj, dipl.ing.arh. -ovlašteni arhitekt urbanist
Pečat Gradskog vijeća: M.P.	Predsjednik Gradskog vijeća: ..... Darko Bistrički
Istovjetnost prostornog plana s izvornikom ovjerava:	Pečat nadležnog tijela: M.P.

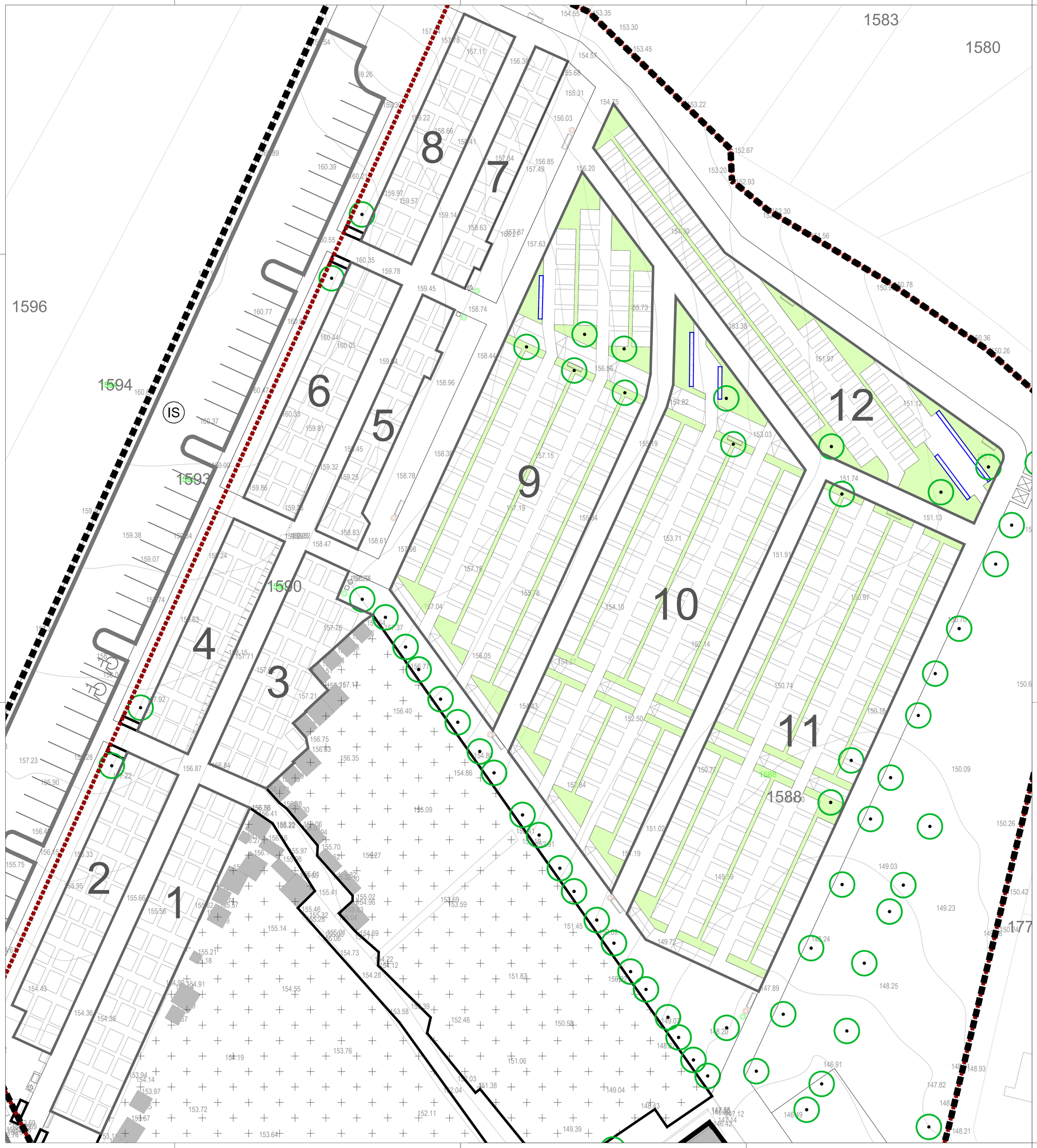

LEGENDA

GRANICE

OBUHVAT PLANA

POSTOJEĆE GROBLJE

UREĐENJE GROBLJA

JEDNOSTRUKA GROBNA MJESTA

DVOSTRUKA GROBNA MJESTA

ŽIVICA

GRAĐEVINA ZA SMJEŠTAJ KOLUMBARIJSKIH NIŠA

KONTEJNER ZA SMEĆE

KLUPA ZA SJEDENJE

KANTA ZA ORGANSKI OTPAD

KANTA ZA OSTALI OTPAD

DRVORED

STEPENICE

OGRADA

S

ARHEO d.o.o.
projektiranje i prostorno planiranje

GRAD SVETI IVAN ZELINA

URBANISTIČKI PLAN UREĐENJA PROŠIRENJA GROBLJA U DONJOJ ZELINI

(prijedlog plana za javnu raspravu)

4. NAČIN I UVJETI GRADNJE

Županija: Grad:	ZAGREBAČKA SVETI IVAN ZELINA
Naziv prostornog plana:	URBANISTIČKI PLAN UREĐENJA PROŠIRENJA GROBLJA U DONJOJ ZELINI
Naziv kartografskog prikaza:	GROBNA POLJA
Broj kartografskog prikaza 4.2	Mjerilo kartografskog prikaza 1 : 200
Odluka o izradi prostornog plana: "Zelinske novine" 13/2022	Odluka predstavničkog tijela o donošenju plana:
Javna rasprava (datum objave):	Javni uvid održan:
Pečat tijela odgovornog za provođenje javne rasprave: M.P.	Odgovorna osoba za provođenje javne rasprave: ..... Anita Findri Ratkajec, dipl.ing.stroj.
Pravna osoba koja je izradila plan:	ARHEO d.o.o. Tomislavova 11, Zagreb
Pečat pravne osobe koja je izradila plan: M.P.	..... Direktor : Mario Pezelj, dipl.ing.arh.
Stručni tim u izradi plana: Aron Varga, dipl.ing.arh. - ovlašteni arhitekt Mario Pezelj, dipl.ing.arh. -ovlašteni arhitekt urbanist Josip Horvat, dipl. ing. prometa -ovlašteni ing. Ines Kotula, mag.ing.arch.	Damir Batarelo, dipl.iur. Vesna Pezelj, dipl. sociolog Vera Varga, dipl. biolog Ivan Sović, ing.el.
Odgovorni voditelj izrade plana:	Mario Pezelj, dipl.ing.arh. -ovlašteni arhitekt urbanist
Pečat Gradskog vijeća: M.P.	Predsjednik Gradskog vijeća: ..... Darko Bistrički
Istovjetnost prostornog plana s izvornikom ovjerava:	Pečat nadležnog tijela: M.P.

III. OBRAZLOŽENJE

Uvod

Temeljem članaka 79. i 86. Zakona o prostornom uređenju („Narodne novine“ br. 153/13, 65/17 i 39/19) (u daljnjem tekstu: Zakon) te članka 32. Prostornog plana uređenja Grada Svetog Ivana Zeline („Zelinske novine“ br. 8/04, 11/06, 9/11, 5/13, 13/15, 15/15 – pročišćeni tekst, 4/17 i 6/17– pročišćeni tekst) i Odluke o izradi Urbanističkog plana uređenja proširenja groblja u Donjoj Zelini (Zelinske Novine broj 13/22) izrađuje se Urbanistički plan uređenja proširenja groblja u Donjoj Zelini (u daljnjem tekstu: Plan).

Prostornim planom uređenja Grada Svetog Ivana Zeline („Zelinske novine“ br. 8/04, 11/06, 9/11, 5/13, 13/15, 15/15 – pročišćeni tekst, 4/17 i 6/17– pročišćeni tekst) člankom 32. predviđena je mogućnost proširenja postojećih groblja u okviru lokalnih potreba i prostornih mogućnosti. Razlozi za donošenje Plana su osigurati planske i prostorne preduvjete za izgradnju novih grobnih mjesta i drugih potrebnih pratećih sadržaja, vodeći računa o uklapanju planirane cjeline groblja u okolni prostor.

Izrada Plana odvija se u sljedećim fazama:

I. Prethodni radovi
II. Programsko analitički dio (radni sastanci)
III. Nacrt prijedloga Plana
IV. Prijedlog Plana (javna rasprava)
V. Nacrt Konačnog prijedloga Plana
VI. Konačni prijedlog Plana
VII. Završna obrada Plana

Područje obuhvata Plana određeno je Prostornim planom uređenja Grada Svetog Ivana Zeline („Zelinske novine“ br. 8/04, 11/06, 9/11, 5/13, 13/15, 15/15 – pročišćeni tekst, 4/17 i 6/17– pročišćeni tekst). Površina obuhvata Plana iznosi oko 2,5 ha i obuhvaća k.č.br. 1589, 1588, 1590, 1593, 1566 i 1565, sve k.o. Donja Zelina.

Izrada Plana temelji se na sljedećim zakonima, propisima i dokumentima prostornog uređenja:

Zakon o prostornom uređenju (NN 153/13, 65/17, 114/18, 39/19 i 98/19),
Zakon o grobljima (NN 19/98, 50/12 i 89/17),
Pravilnik o grobljima (NN 99/02),
Pravilnik o sadržaju, mjerilima kartografskih prikaza, obveznim prostornim pokazateljima i standardu elaborata prostornih planova (NN 106/98., 39/04, 45/04, ispravak 163/04),
Prostorni plana uređenja Grada Svetog Ivana Zeline („Zelinske novine“ br. 8/04, 11/06, 9/11, 5/13, 13/15, 15/15 – pročišćeni tekst, 4/17 i 6/17– pročišćeni tekst),
Ostali zakoni koji svojim odredbama utječu na prostorna ili druga rješenja koja se odnose na namjenu, odnosno funkciju prostora.

Postupak provedbe javne rasprave, te usvajanja Plana propisan je Zakonom o prostornom uređenju (NN 153/13, 65/17, 114/18, 39/19 i 98/19).

Za potrebe izrade Plana izrađeno je Idejno rješenje za potrebe izrade UPU za proširenje groblja u Donjoj Zelini; Arheo d.o.o, Zagreb, 2020.g.

1. POLAZIŠTA

1.1. Značaj, osjetljivost i posebnosti područja u obuhvatu plana

U postojećoj površini gradskog groblja u Donjoj Zelini iskorištene su sve prostorne mogućnosti za gradnju novih grobnih mjesta. Stoga su razlozi za izradu Plana, osigurati planske i prostorne preduvjete za izgradnju novih grobnih mjesta i drugih potrebnih pratećih sadržaja, vodeći računa o uklapanju planirane cjeline groblja u okolni prostor.

Površina obuhvata Plana iznosi oko 2,5 ha i obuhvaća k.č.br. 1589, 1588, 1590, 1593, 1566 i 1565, sve k.o. Donja Zelina.

Površina planiranog proširenja groblja iznosi 1,4 ha, te obuhvaća k.č. 1588, 1590 i 1593 sve k.o. donja Zelina.

1.1.1. Obilježja izgrađene strukture i ambijentalnih vrijednosti

Postojeće groblje u Donjoj Zelini nalazi se u središnjem dijelu naselja, sjeverno od državne ceste D3. Groblju se sa državne ceste pristupa kolnim putem (Ul. Franje Fenca), dužine cca 100 m. Groblje je položeno na terenu nagnutom u smjeru sjeverozapad - jugoistok pod nagibom cca 12%, na nadmorskoj visini 145 mnm-155 mnm. Groblje s jugozapadne strane omeđuje mjesna prometnica koja vodi prema naselju Bukovec Zelinski (Ul. Vjekoslava Tkalca).

S druge strane prometnice, kao i jugoistočno i sjeverozapadno od groblja formirano je građevinsko područje naselja. Sjeveroistočno od groblja su negradive poljoprivredne i šumske površine. Istočno od groblja, na udaljenosti od cca 100m, na koti terena cca 130 mnm, u smjeru sjeverozapad-jugoistok prolazi potok Suhodol (vodotok II. kategorije), koji južno od ceste D3 utječe u rijeku Zelinu.

Groblje u Donjoj Zelini nije zaštićeno sukladno Zakonu o zaštiti i očuvanju kulturnih dobara, ali je evidentirano kao povijesno-memorijalna cjelina lokalnog značaja.

1.1.2. Prometna, telekomunikacijska i komunalna opremljenost

Groblje U donjoj Zelini potrebno je infrastrukturno opreminti. Opremljeno groblje komunalnom infrastrukturom podrazumijeva mrtvačnicu (oproštajnu građevinu s rashladnom komorom), priključak vode s dovoljnim brojem izljeva vode po cijelom groblju, oborinsku kanalizaciju, priključak struje, izgrađen prostor za odlaganje komunalnog otpada, parkiralište za osobna vozila i glavne pristupne ceste do mrtvačnice za dovoz pokojnika.

1.1.3. Obveze iz planova šireg područja

PPUG-om su određeni osnovni uvjeti uređenja površina namjenjenih za smještaj groblja i propisana je obveza izrade detaljnijeg plana (urbanističkog plana uređenja).
U grafičkom dijelu PPUG-a određena je lokacija groblja, površina postojećeg groblja i površina planirana za proširenje (kartografski prikazi *1. Korištenje i namjena površina*, u mjerilu 1:25000 i *4.6. Građevinska područja naselja Hrnjanec, Bukovec zelinski, Goričica, Donja Zelina, Paukovec i Vukovje Zelinsko*, u mjerilu 1:5000).

PPUG-om je određeno da se površine za groblje mogu planirati kao izdvojene površine ili građevinska područja izvan naselja te kao sadržaji unutar građevinskog područja urbaniziranih naselja i sela.

1.1.4. Ocjena mogućnosti i ograničenja uređenja prostora

Konfiguracija terena unutar obuhvata pretežno je prikladna za smještaj groblja. Unutar površine planirane za proširenje groblja nagib terena kreće se od 1% u istočnom dijelu obuhvata do 16% u sjevernom brežuljkastom dijelu. Teren se nalazi na nadmorskoj visini od cca 147mnm do 160mnm. Energija reljefa u području obuhvata iznosi 13 m.

Površina za proširenja groblja odvojena je od postojećeg dijela naselja sjeverno od groblja zaštitnim pojasom negradivih površina širine 30m, a od naselja zapadno od groblja užim pojasom zelenila i prometnicom ((Ul. Vjekoslava Tkalca), ukupne širine cca 12,0 m.

1.1.5. Dimenzioniranje groblja

Dimenzioniranje primjenom urbanističkih normativa je vrlo pojednostavnjeno jer u obračun uzima samo planirani broj stanovnika unutar gravitacijskog područja. U obračunatoj površini 50 - 60% odnosi se na čistu površinu za ukopavanje, dok je ostatak predviđen za komunikacije i hortikulturno uređene površine.

Broj stanovnika unutar gravitacijskog područja iznosi 3258. Planirani broj stanovnika, potreban za proračun, pretpostavljen je s obzirom na dosadašnji trend kretanja broja stanovnika na području naselja Donja Zelina. Usporedbom broja stanovnika od 2001.g. do 2011.g. u naselju Donja Zelina uočava se blagi rast tako da se planirani broj stanovnika zaokružuje na 3500 stanovnika.

Za groblje u Donjoj Zelini proračunata je površina:
P(groblje) = 0,4ha/1000 st x 3500 st = 1,4ha

Proširenje planirano idejnim rješenjem iznosi 1,4 ha (ukupna površina k.č. 1588,1593 i 1590 iznosi 13988 m2), što potpuno odgovara dimenzioniranju primjenom urbanističkih normativa.

Hans Schwenkelova metoda dimenzioniranja groblja temelji se na više značajki (prirodne, demografske, oblikovne i dr.) i predstavlja standardnu metodu za planiranje groblja u Europi. Proračun se sastoji od više koraka u kojima se prvo računa potreban broj grobnih mjesta, iz kojeg dalje proizlazi površina grobnih parcela te površina čitavog groblja, pomoću sljedećih formula:

1. Broj grobnih mjesta, G
G = K x S X R x k = 7,4/1000 x 3500 x 17,5 x 1,25 = **567**

2. Površina grobnih parcela, PP
PP = GM x G = 567 x 9,0m2 = **5100m2**

3. Površina groblja, PG
PG = PP x 100/60 = 51000m2 x 100/60 = **8500 m2**

gdje je:
K stopa mortaliteta (broj umrlih na 1000 stanovnika tokom jedne godine)
S planirani broj stanovnika (3500)
R rotacioni turnus
k korekcioni faktor
GM brutto površina grobnog mjesta (9,0m2)

Prema podacima o broju ukopa na groblju Donja Zelina za 2019.g. koji iznosi 24 stanovnika, stopa mortaliteta je 7,4 umrlih na 1000 stanovnika. Rotacioni turnus se uobičajeno kreće u rasponu 15-20 godina odnosno iznosi 17,5.

Korekcioni faktor od 1,25 utvrđen je na temelju analize o nemogućnosti ponovnog korištenja cijele ukopne površine groblja istovremeno, u odnosu na rotacioni turnus.
Formula za ukupnu površinu groblja (PG) proizlazi iz uobičajenog odnosa površina za sahranjivanje i površina za prateće funkcije koji iznosi cca 60:40.

Planirano proširenje groblja nadmašuje kapacitete i površinu izračunate Hans Schwenkel metodom. Međutim, planiranje većeg zahvata omogućava rezerviranje površine za duže razdoblje, do 100 godina. Isto tako, veće površine daju mogućnost povećanja rotacionog turnusa (vrijeme mirovanja) koje se prema Pravilniku o grobljima kreće od 15 - 30 godina.

2. PLAN PROSTORNOG UREĐENJA

2.1. Program gradnje i uređenje površina i zemljišta

Urbanistički plan uređenja proširenja groblja u Donjoj Zelini temelji se na Prostornom planu uređenja Grada Svetog Ivana Zeline („Zelinske novine“ br. 8/04, 11/06, 9/11, 5/13, 13/15, 15/15 – pročišćeni tekst, 4/17 i 6/17– pročišćeni tekst) i Odluke o izradi Urbanističkog plana uređenja proširenja groblja u Donjoj Zelini (Zelinske Novine broj 13/22)

Prostor obuhvata Plana namijenjen je za proširenje groblja U Donjoj Zelini kojim se prema važećem Pravilniku o grobljima vrši polaganje posmrtnih ostataka umrlih, a sastoji se od unutrašnjeg prostora (površine za ukop; oproštajni, prateći i pogonski dio) i vanjskog prostora (prometne površine, parkirališta, zelene površine i površine za prateće usluge).

U odnosu na površinu koje zauzima, ovo groblje spada u mala groblja (površine do 5 ha). Prema načinu osnivanja, ovo groblje spada u opća (javna) groblja mješovitog tipa. Posebna groblja mogu se izvesti kao zaseban dio općeg groblja.

2.2. Namjena površina

Površine unutar obuhvata Urbanističkog plana uređenja proširenja groblja u Donjoj Zelini razgraničene su prema namjeni na kartografskom prikazu 1. Detaljna namjena površina i na kartografskim prikazima 4. Uvjeti gradnje.

Planirane su slijedeće osnovne grupe namjena površina:
1. Grobna polja (jednostruka i dvostruka grobna mjesta)
2. Postojeća građevina
3. Servisni sadržaji
4. Zelene površine
5. Površine infrastrukturnih sustava

Unutar grobnih polja planom je predviđena izgradnja zemljanih grobova, grobnica i kolumbarijskih niša. Grobnice mogu biti i drugačijih dimenzija i načina izvedbe uz obvezu da se izradi poseban projekt za iste.

Planom je obuhvaćena površina postojećeg groblja i planiranog proširenja. Uvjeti i način gradnje definirani su u skladu s važećim Pravilnikom o grobljima. Groblje je prema vrsti ukapanja planirano kao mješovito groblje s klasičnim ukopom i s polaganjem urni.

Unutar grobnih polja 1-8 planom je predviđena izgradnja zemljanih grobova i grobnica. Unutar grobnih polja 9-12 planom je predviđena izgradnja grobnica, a unutar grobnih polja 9, 10 i 12 planom je predviđeno i polaganje urni.

Netto dimenzija zemljanog grobnog mjesta predstavlja veličinu same ukopne jame koja iznosi u jednom stupcu 90 x 215 cm, a u dva stupca 170 x 215 cm. Brutto

dimenzija zemljanog grobnog mjesta u jednom stupcu iznosi 120x251, a u dva stupca 200x251 cm.

Dubina ukopnog mjesta je u zemljanim grobovima najmanje 200 cm.Dno groba mora biti najmanje 50 cm iznad najviše točke podzemne vode. Kod zemljanih grobova treba osigurati najmanje 0,80 metara zemlje iznad lijesa.

Neto dimenzija grobnice (unutar zidova) u jednom stupcu iznosi najmanje 90 x 230 cm, u dva stupca najmanje 150 x 230 cm. Bruto dimenzija grobnice povećava se za 15 cm na sve četiri strane od vanjskog ruba zida. Grobnice moraju biti izgrađene od vodonepropusnog betona.Dubina ukopnog grobnog mjesta iznosi najmanje 200 cm.

U površinu groba ubraja se prostor za ukop i staza oko groba.
- Za jedno grobno mjesto optimalni prostor iznosi 6,50 m2
- Za dva grobna mjesta optimalni prostor iznosi 10,00 m2

Staza između dva reda grobnica u grobnom polju je širine 160 cm zbog mogućnosti strojnog ukopa jame.

Prostor iza groba predviđen je za sadnju zelenila i svladavanje prirodnog pada terena, a treba biti minimalno 50 cm širine.

Kolumbarijske niše se izvode u građevinama oblika zida na za to predviđenom mjestu. Neto dimenzija niše iznosi 60x60x30 cm.

Građevine i pripadajući prostori groblja
Oproštajna građevina (postojeća); koja se sastoji od mrtvačnice, oproštajne dvorane i pomoćnih prostorija, smještene su u južnom dijelu područja groblja i imaju pristup s južne i jugozapadne strane

Na istočnoj strani oproštajne građevine smješten je servisni prostor s kolnim ulazom u prostor groblja. Unutar ovog prostora predviđen je prostor za odlaganje otpada te Pogonski, radni i službeni dio groblja, unutar ovog prostora moguća je izgradnja prizemne građevine čija tlocrtna projekcija iznosi maksimalno 25 m2.

Zelene i parkovne površine
Javne zelene površine obuhvaćene su u dvije kategorije:
1. zelene površine
2. zelenilo unutar grobnih polja

Unutar tih zelenih površina uz travnjake i nisko raslinje predviđa se i sadnja višeg raslinja.

Infrastrukturne površine
Površine infrastrukturnih sustava su površine na kojima se mogu graditi komunalne građevine i uređaji i građevine infrastrukture na posebnim prostorima i građevnim česticama te linijske i površinske građevine za promet.

Na površinama predviđenim za linijske, površinske i druge infrastrukturne građevine grade se i uređuju:

- kolni pristupi i parkirališta
- pješačke staze i trgovi

Za zonu UPU-a proširenja groblja u Donjoj Zelini određena je površina kao kolni pristup za dovoz pokojnika, odvoz smeća te manipulativni prostor uz centralni objekt, ujedno i prostor za smještaj osobnih vozila zaposlenika, te površina za osobna vozila posjetitelja i osoba s invaliditetom u južnom i sjevernom dijelu obuhvata UPU-a.

Groblju se pristupa s postojeće prometnice zapadno od obuhvata Plana. Planirana širina kolnog ulaza u groblje iznosi minimalno 6,0 m. Parkirališta su planirana u sjeverzapadnom i u jugozapadnom dijelu obuhvata Plana. Dimenzije parkirališnih mjesta iznosi 2,5 x 5 m.

Za kretanje pješaka između grobnih polja gradit će se i uređivati pješačke staze širine od 3,0 m, dok će se za kretanje pješaka unutar grobnih polja (između grobnih redova) graditi i uređivati pješačke staze širine 1,6 m.

Površina za kretanje pješaka mora biti izrađena od tvrdog materijala i bez prepreka za kretanje. Kod projektiranja potrebno se pridržavati važećih propisa o prostornim standardima, urbanističko-tehničkim uvjetima i normativima za sprječavanje urbanističko-arhitektonskih barijera u urbanističkom planiranju i projektiranju (važeći Pravilnik o osiguranju pristupačnosti građevina osobama s invaliditetom i smanjene pokretljivosti). Navedene staze ne mogu imati veći uzdužni nagib od 8% i ne veći poprečni nagib od 1%.

2.2.1. Iskaz prostornih pokazatelja za namjenu, način korištenja i uređenja površina i planiranih građevina

Površina obuhvata UPU-a	**2,50 ha**
Izgrađeni dio (postojeće groblje) unutar obuhvata plana	**1,10 ha**
Negradive površine	
1. Ukupna površina zelenih površina	0,39 ha
2. Ukupna površina cestovnog koridora, pješačkih staza, parkirališta, odmorišta i trgova	0,38 ha
Ukupno negradivih površina	**0,77 ha**
Gradive površine	
1. Grobna polja i kolumbarijske niše	0,61 ha
2. Postojeća zgrada i servisni prostori	0,02 ha
Ukupno gradive površine	**0,63 ha**

Površina obuhvata Plana iznosi oko 2,5 ha i obuhvaća k.č.br. 1589, 1588, 1590, 1593, 1566 i 1565, sve k.o. Površina planiranog proširenja groblja iznosi 1,4 ha, te obuhvaća k.č. 1588, 1590 i 1593 sve k.o. donja Zelina.

Grobno polje br.	Grobnica jednostruka	Grobnica dvostruka	Zemljani grob jednostruki	Zemljani grob dvostruki	Kolumbarijske niše u zidu
1.	12	33	3	2	-
2.	4	30	-	2	-
3.	12	17	-	3	-
4.	-	24	-	3	-
5.	6	14	-	2	-
6.	4	24		3	-
7.	3	18	-	-	-
8.	4	27			-
9.	-	87			4
10.	-	108			8
11.	-	130			-
12.	-	76			13

2.3. Prometna, ulična, telekomunikacijska i komunalna infrastrukturna mreža

Uređenje i prometno-komunalno-infrastrukturno neopremljenog prostora, traži neizostavno uređenje i opremanje planiranom prometnom i komunalnom infrastrukturom koja će osigurati optimalnu funkciju proširenja postojećeg groblja.

Ulična mreža
Groblju se pristupa s postojeće prometnice zapadno od obuhvata Plana. Parkirališta su planirana u sjeverzapadnom i u jugozapadnom dijelu obuhvata Plana. Dimenzije parkirališnih mjesta iznosi 2,5 x 5 m.

Za kretanje pješaka između grobnih polja gradit će se i uređivati pješačke staze širine od 3,0 m, dok će se za kretanje pješaka unutar grobnih polja (između grobnih redova) graditi i uređivati pješačke staze širine 1,6 m.

Površina za kretanje pješaka mora biti izrađena od tvrdog materijala i bez prepreka za kretanje. Kod projektiranja potrebno se pridržavati važećih propisa o prostornim standardima, urbanističko-tehničkim uvjetima i normativima za sprječavanje urbanističko-arhitektonskih barijera u urbanističkom planiranju i projektiranju (važeći Pravilnik o osiguranju pristupačnosti građevina osobama s invaliditetom i smanjene pokretljivosti). Navedene staze ne mogu imati veći uzdužni nagib od 8% i ne veći poprečni nagib od 1%.

Elektroničke komunikacije
Nova elektronička komunikacijska infrastruktura za pružanje javnih komunikacijskih usluga putem elektroničkih komunikacijskih vodova, određuje se planiranjem koridora podzemno slijedeći koridore prometnica , u zoni pješačkih staza ili zelenih površina.

Za izgrađenu elektroničku komunikacijsku infrastrukturu za pružanje javnih komunikacijskih usluga putem elektroničkih komunikacijskih vodova, moguća je dogradnja, odnosno rekonstrukcija te eventualno proširenje radi implementacije novih tehnologija i/ili kolokacija odnosno potreba novih operatora, vodeći računa o pravu zajedničkog korištenja od strane svih operatera.

Preporuka je da više korisnika koristi zajedničku elektroničku komunikacijsku infrastrukturu i povezanu opremu radi zaštite okoliša i racionalnog korištenja prostora. Lokacije za njihovu gradnju određuju se uz poštivanje općih uvjeta i vodeći računa o zaštiti:
- na udaljenosti od postojećih građevina u skladu s propisima i normativima;
- zona prirodnih i kulturnih dobara;
- da ne smanjuju kvalitetu vrijednih vizura.

Vodoopskrba
Vodovodni sustav groblja u Donjoj Zelini spaja se na javnu vodovodnu mrežu. Interna mreža groblja povezuje se postrojenjem do izljevnih mjesta koje koriste posjetioci groblja. Unutar grobnih polja treba osigurati izljevno mjesto (voda-slavina) koje pokriva radijus od najviše 100 m.

Protupožarna zaštita groblja (centralna građevina) riješiti projektom prema važećem Pravilniku o hidrantskoj mreži za gašenje požara.

Odvodnja otpadnih i oborinskih voda
Sustav odvodnje kanalizacije unutar područja proširenja groblja rješava se kao razdjelni (separatni).

Oborinske vode prikupljati će se preko cestovnih slivnika u zasebne cjevovode smještene unutar staza te se gravitacijski odvesti do upojnih bunara. Radi smanjenja opterećenja sustava oborinske odvodnje a time i manjih dimenzija iste, predvidjeti da se dio oborinske vode s „čistih“ površina upuštaju direktno u obodni teren koliko je to moguće prema geomehaničkim ispitivanjima tla.

Oborinske vode s većih parkirnih površina (preko 10 vozila) potrebno je tretirati preko separatora prije upuštanja u upojni bunar odnosno okolni teren.

Elektroopskrba
Područje UPU-a za proširenje groblja u Donjoj Zelini povezuje se na postojeći energetski sustav, na najbližu trafostanicu 10(20)/04 kV. Sva elektroenergetska infrastruktura realizira se podzemno. Unutar područja UPU-a ukida se postojeći elektroenergetski vod od 10 kV.

Jedan izlaz iz transformatorske stanice treba osigurati za mrežu javne rasvjete koja se izvodi sa kabelima PP 41-A dimenzija 4x25 mm.

Mjerenje potrošnje električne energije vanjske rasvjete bit će u transformatorskoj stanici dok će se mjerenje potrošnje električne energije za centralni objekt izvesti direktnim brojilima u okviru glavnog razvodnog ormara.

Javna rasvjeta izvodi se sa rasvjetnim armaturama koje moraju biti kvalitetne i estetski dizajnirane, a izvori svjetla suvremeni. Za rasvjetu pristupne ulice i parkirališta primjenjuju se stupovi primjerene visine. Svjetiljke bi trebale biti djelomično zasjenjene u cilju zaštite od svjetlosnog zagađenja. Zaštita od napona dodira na instalaciji javne rasvjete rješava se sustavom nulovanja. pouzdano povezati u transformatorsku stanicu. Moguća su i drugačija rješenja.

U okviru mreže javne rasvjete treba osigurati zaštitu od atmosferskog pražnjenja kroz uzemljenje stupa na uzemljivač koji se polaže uz kabele u rovu od TS do objekata i stupova vanjske rasvjete.

2.4. Uvjeti korištenja, uređenja i zaštite površina i građevina

2.4.1. Uvjeti i način gradnje

Površina obuhvata Plana iznosi oko 2,5 ha i obuhvaća k.č.br. 1589, 1588, 1590, 1593, 1566 i 1565, sve k.o. Donja Zelina. Površina planiranog proširenja groblja iznosi 1,4 ha, te obuhvaća k.č. 1588, 1590 i 1593 sve k.o. donja Zelina.

Nacrti i uvjeti za gradnju i opremanje ukopnog mjesta dan je kao detaljni tipski nacrt u mjerilu 1:100 (1:50).

2.4.2. Zaštita prirodnih i kulturno povijesnih cjelina i građevina i ambijentalnih vrijednosti

Unutar obuhvata UPU-a nema zaštićenih prirodnih niti kulturno-povijesnih cjelina i građevina.

2.5. Sprječavanje nepovoljnog utjecaja na okoliš

Na prostoru obuhvata groblja postupanje s otpadom treba biti u skladu s odredbama važećeg Zakona o gospodarenju otpadu. Prostori za odlaganje otpada unutar opremanja groblja moraju biti postavljeni na za to odgovarajuće dostupno i zaštićeno mjesto. Zbrinjavanje komunalnog otpada treba organizirati odvozom koji će se vršiti prema komunalnom redu nadležnog komunalnog poduzeća. Građevni otpad koji će nastati kod gradnje na prostoru obuhvata plana zbrinjavat će se u skladu s odredbama Zakona o otpadu, odvozom na deponij.

Zaštitu podzemnih voda od zagađenja vršiti na slijedeći način:

- izraditi sustave odvodnje otpadnih voda od vodonepropusnih elemenata,
- oborinske vode s prometnih površina i parkirališta odvoditi putem slivnika u upojni bunar preko separatora ulja i masti.

Prostor obuhvata plana prema seizmičkim kartama nalazi se u zoni VIII° seizmičnosti (po MCS). Izgradnja građevina treba se provoditi u skladu s zakonskom regulativom za protupotresnu izgradnju.

IV. PRILOZI

IV.1. POPIS DOKUMENATA I PROPISA

- Odluka o izradi Urbanističkog plana uređenja proširenja groblja u Donjoj zelini (Zelinske novine 13/22)
- Prostorni plan uređenja Grada Svetog Ivana Zeline (Zelinske novine 08/04, 11/06, 09/11, 05/13, 13/15, 15/15-pročišćeni tekst, 04/17 I 6/17-pročišćeni tekst)

- Zakon o prostornom uređenju (NN 153/13, 65/17, 114/18, 39/19, 98/19)
- Zakon o grobljima (NN 19/89, 52/12, 89/17
- Zakon o lokalnoj i područnoj (regionalnoj) samoupravi (NN 33/01, 60/01,129/05, 109/07,125/08, 36/09 i 150/11, 144/12, 19/13, 137/15, 123/17, 98/19, 144/20)
- Zakon o područjima županija, gradova i općina u Republici Hrvatskoj (NN 86/06, 125/06, 16/07, 95/08, 46/10,145/10,37/13, 44/13, 45/13, 110/15)
- Zakon o šumama (NN 140/05,82/06, 129/08, 80/10, 124/10, 25/12 i 68/12, 148/13, 68/18, 115/18, 98/19, 32/20, 145/20)
- Zakon o zaštiti okoliša (NN 80/13, 153/13, 78/15, 12/18, 114/18)
- Zakon o vodama (NN 153/09 i 130/11, 56/13, 14/14, 46/18. 66/19, 84/21)
- Zakon o zaštiti i očuvanju kulturnih dobara (NN 69/99, 151/03,100/04, 87/09, 88/10, 61/11, 25/11, 25/12, 136/12, 157/13, 152/14, 98/15, 44/17, 90/18,32/20, 62/20, 117/21)
- Zakon o cestama (NN 84/11, 22/13, 54/13, 148/13, 92/14. 110/19, 144/21)
- Zakon o održivom gospodarenju otpadom (NN 94/13, 73/17, 14/19, 98/19)
- Zakon o zaštiti prirode (NN 80/13, 15/18, 14/19, 127/19)
- Zakon o zaštiti od buke (NN 30/09, 55/13, 153/13, 41/16, 114/18, 14/21)
- Zakon o zaštiti od požara (NN 92/10)
- Zakon o zapaljivim tekućinama i plinovima (NN 108/95 i 56/10)
- Zakon o elektroničkim komunikacijama (ZEK) (NN 73/08 i 90/11, 133/12, 80/13, 71/14, 72/17)
- Zakon o sustavu civilne zaštite (NN 82/15, 118/18. 31/20, 20/21)
- Zakon o elektroničkim komunikacijama)73/08, 90/11, 80/13, 71/14, 72/17)
- Zakon o naseljima (NN 39/22)
- Pravilnik o sadržaju, mjerilima kartografskih prikaza, obveznim prostornim pokazateljima i standardu elaborata prostornih planova» (NN 106/98., 39/04, 45/04, 163/04)
- Pravilnik o prestanku važenja pravilnika o sadržaju, mjerilima kartografskih prikaza, obveznim prostornim pokazateljima, standardu elaborata i obveznih priloga prostornih planova» (NN 9/11)
- Pravilnik o osiguranju pristupačnosti građevina osobama s invaliditetom i smanjene pokretljivosti (NN 78/13)
- Pravilnik o hidrantskoj mreži za gašenje požara (NN 08/06)
- Pravilnik o mjerama zaštite od elementarnih nepogoda i ratnih opasnosti u prostornom planiranju i uređenju prostora (NN 29/83, 36/85 i 42/86)
- Pravilnik o nositeljima, sadržaju i postupcima izrade planskih dokumenata u civilnoj zaštiti te načinu informiranja javnosti u postupku njihovog donošenja (NN 66/21)
- Pravilnikom o najvišim dopuštenim razinama buke s obzirom na vrstu izvora buke, vrijeme i mjesto nastanka (143/21)
- Pravilnikom o uvjetima za vatrogasne pristupe (NN 35/94, 55/94, 142/03)
- Pravilnik o uvjetima za postupanje s otpadom (NN123/97 i 112/01)

- Pravilnik o ukapljenom naftnom plinu (NN 117/07)
- Pravilnik o postupku uzbunjivanja stavnovništa (NN 69/16)
- Pravilnik o tehničkim zahtjevima sustava javnog uzbunjivanja stanovništva NN 69/16)
- Uredba o sprječavanju velikih nesreća koje uključuju opasne tvari (NN 44/14, 31/17)
- Pravilnik o otpornosti na požar i drugim zahtjevima koje građevine moraju zadovoljavati u slučaju požara (NN 29/13)
- Pravilnik o hidratantskoj mreži za gašenje požara (NN 08/06)

IV.2. ZAHTJEVI IZ ČLANKA 90. ZAKONA*

*(Zakon o prostornom uređenju NN 153/13, 65/17, 114/18, 39/19, 98/19)

P / 3546638

REPUBLIKA HRVATSKA
MINISTARSTVO UNUTARNJIH POSLOVA
POLICIJSKA UPRAVA ZAGREBAČKA

NEKLASIFICIRANO

REPUBLIKA HRVATSKA
ZAGREBAČKA ŽUPANIJA
239/30 GRAD SVETI IVAN ZELINA
Primljeno: 05-04-2022
Klasifikacijska oznaka: 350-02/19-01/02 | Org. jed.: 03
Urudžbeni broj: 511-19-06-22-34 | Pril. | Vr.

KLASA: 211-05/22-05/485
URBROJ: 511-19-06-22-2
Zagreb, 1. travnja 2022.

ZAGREBAČKA ŽUPANIJA
GRAD SVETI IVAN ZELINA
Upravni odjel za gospodarstvo,
stambeno - komunalne djelatnosti i zaštitu okoliša

10 380 Sveti Ivan Zelina, Trg Ante Starčevića 12

PREDMET: Odluka o izradi Urbanističkog plana uređenja groblja u Donjoj Zelini,
- mišljenje, daje se.-

VEZA: Vaš dopis oznake, Klasa: 350-02/19-01/02, Ur.broj: 238-30-01/01-22-28, od 17. ožujka 2022. godine.

Poštovani,

vezano na Vaš dopis iz veze koji se odnosi na izradu Urbanističkog plana uređenja proširenja groblja u Donjoj Zelini, Služba prometne policije Policijske uprave zagrebačke u prometnom smislu daje sljedeće uvjete:

1. kod projektiranja, izgrađivanja, opremanja, održavanja i štićenja cesta, potrebno je primijeniti važeće propise Zakona o sigurnosti prometa na cestama (NN 67/08, 74/11, 80/13, 158/13, 92/14, 64/15, 108/17, 70/19 i 42/20) i podzakonskih akata koji reguliraju područje sigurnosti cestovnog prometa;
2. u svakom projektu kojim se mijenja postojeća regulacija prometa, prometni projekt novog uređenja prometa potrebno je dostaviti na suglasnost Policijskoj upravi zagrebačkoj, temeljem članka 5. Zakona o sigurnosti prometa na cestama.

S poštovanjem,

NAČELNIK
Marko Rašić

mr. sc. Dalibor Marijan, dipl. ing.

<u>O TOME OBAVIJEST (intranetom):</u>
Policijska uprava zagrebačka, Sektor za javni red i sigurnost;
Policijska uprava zagrebačka, Policijska postaja Sveti Ivan Zelina.-

238/30 GRAD SVETI IVAN ZELINA

Primljeno: 05-04-2022		
Klasifikacijska oznaka	Org. jed.	
350-02/19-01/02	03	
Ur. broj	Pril.	Vrij.
07-0006/01-22-35		

HRVATSKE ŠUME
društvo s ograničenom odgovornošću

10000 Zagreb, Ulica kneza Branimira 1

Uprava: Krunoslav Jakupčić, dipl. ing. šum. – predsjednik, Ante Sabljić, dipl. ing. šum. – član; mr.sc. Igor Fazekaš - član • MB 3631133 • OIB 69693144506 • Trgovački sud u Zagrebu (MBS 080251008) • Temeljni kapital 1.171.670.000,00 kn, uplaćen u cijelosti • SWIFT: PBZGHR2X • IBAN: HR46 2340 0091 1001 0036 0 • Telefon: 01/4804 111 • Telefax: 01/4804 101 • pp 148, 10002 Zagreb • web: http://www.hrsume.hr • e-mail: direkcija@hrsume.hr
UPRAVA ŠUMA PODRUŽNICA ZAGREB, Lazinska 41, Zagreb, tel:01/6278 520, fax: 01/ 6278 520; http://zagreb.hrsume.hr

Klasa: ZG/21-01/1201
Ur. broj: 07-00-06/01-22-03
Zagreb, 4.4.2022.

ZAGREBAČKA ŽUPANIJA

GRAD SVETI IVAN ZELINA
Upravni odjel za ospodarstvo, stambeno-komunalne djelatnosti i zaštitu okoliša

Predmet: Izrada Urbanističkog plana uređenja proširenja groblja u Donjoj Zelini -očitovanje, daje se

Temeljem zahtjeva Zagrebačke županije ,Grada Sveti Ivan Zelina,Upravnog odjela za gospodarstvo,stambeno-komunalne djelatnosti i zaštitu okoliša (klasa: 350-02/19-01/02, ur.broj: 238-30-03/27-22-30 od 28.03.2022.) za dostavom zahtjeva na Izradu Urbanističkog Plana proširenja groblja u Donjoj Zelini, obavještavamo vas da nemamo zahtjeva na izradu predmetnog Plana.

.

HRVATSKE ŠUME d.o.o. Uprava šuma Podružnica Zagreb 1

VODITELJ PODRUŽNICE
Damir Miškulin, dipl.ing.šum.

Obavijest:
1. Odjel za ekologiju i zaštitu šuma NS
2. Arhiva

HAKOM

REPUBLIKA HRVATSKA
ZAGREBAČKA ŽUPANIJA
238/30 GRAD SVETI IVAN ZELINA
Primljeno: 06-04-2022
Klasifikacijska oznaka: 350-02/19-01/02 | Org. jed.: 03
Ur. upravni broj: 376-05-3-22-37 | Pri. | V.

KLASA: 350-05/22-01/89
URBROJ: 376-05-3-22-02
Zagreb, 31. ožujka 2022.

Republika Hrvatska
Zagrebačka županija
Grad Sveti Ivan Zelina
Upravni odjel za gospodarstvo, stambeno-komunalne djelatnosti i zaštitu okoliša
Trg A. Starčevića 12
10380 Sveti Ivan Zelina

Predmet: **Grad Sveti Ivan Zelina**
UPU PROŠIRENJA GROBLJA U DONJOJ ZELINI
zahtjevi – smjernice za izradu

Veza: Vaš dopis KLASA: 350-02/19-01/02, URBROJ: 238-30-03/27-22-30, od 28. ožujka 2022.

Poštovani,

temeljem vašega zahtjeva obavještavamo vas da je prema odredbi čl. 3. Zakona o elektroničkim komunikacijama (NN br. 73/08, 90/11, 133/12, 80/13, 71/14 i 72/17; dalje: ZEK), elektronička komunikacijska infrastruktura, obavljanje djelatnosti elektroničkih komunikacijskih mreža i usluga, prostorno planiranje, gradnja, održavanje, razvoj i korištenje elektroničkih komunikacijskih mreža, elektroničke komunikacijske infrastrukture i druge povezane opreme te upravljanje i uporaba radiofrekvencijskog spektra, adresnog i brojevnog prostora, kao prirodno ograničenih općih dobara, **od interesa su za Republiku Hrvatsku** i da se prema odredbi iz čl. 25. st. 2. ZEK-a **elektronička komunikacijska infrastruktura mora planirati u dokumentima prostornog uređenja**.

Temeljem odredbi čl. 25. st. 3. ZEK-a, Hrvatska regulatorna agencija za mrežne djelatnosti (dalje: HAKOM) u postupku donošenja dokumenata prostornog uređenja donosi prethodno mišljenje kojim se potvrđuje da se dokumentom prostornog uređenja uređuje gradnja elektroničke komunikacijske infrastrukture i druge povezane opreme u skladu s pravilnicima ZEK-a i u skladu s mjerilima razvoja elektroničke komunikacijske infrastrukture i druge povezane opreme koja je propisana Uredbom Vlade Republike Hrvatske (Uredba o mjerilima razvoja elektroničke komunikacijske infrastrukture i druge povezane opreme, NN br. 131/12 i 92/15).

Također, temeljem odredbi iz čl. 25. st. 11. ZEK-a, HAKOM **utvrđuje i izdaje zahtjeve i mišljenja** u postupku izrade i donošenja dokumenata prostornog uređenja. U skladu s naprijed navedenim zakonskim odredbama u predmetnom **UPU** potrebno je:

- Utvrditi trasu eventualno postojeće **elektroničke komunikacijske infrastrukture/mreže u zahvatu UPU te planirati način** za zaštitu ili eventualno potrebno izmještanje iste.
- Planirati trasu eventualno potrebnog EK priključka grobljanskih objekata.

Prije prihvaćanja Konačnog prijedloga UPU-a, nositelj izrade dužan je pribaviti mišljenje Hrvatske regulatorne agencije za mrežne djelatnosti na konačni prijedlog UPU.

S poštovanjem,

RAVNATELJ
mr.sc. Miran Gosta
(elektronički potpisala ovlaštena osoba)

Dostaviti:

1. Naslovu s povratnicom

REPUBLIKA HRVATSKA
MINISTARSTVO KULTURE I MEDIJA
Uprava za zaštitu kulturne baštine
Konzervatorski odjel u Zagrebu

KLASA: 612-08/22-10/0119
URBROJ: 532-05-02-01/13-22-2
Zagreb, 31. ožujka 2022.

REPUBLIKA HRVATSKA
ZAGREBAČKA ŽUPANIJA
GRAD SVETI IVAN ZELINA
07-04-2022
350-02/19-01/02 03
532-05-02-01/13-22-39

Grad Sveti Ivan Zelina
Trg A. Starčevića 12
10380 Sveti Ivan Zelina

Predmet : Urbanistički plan uređenja proširenja groblja u Donjoj Zelini, k.č. 1589, k.o. Donja Zelina – smjernice za izradu plana, traže se

Ministarstvo kulture i medija, Uprava za zaštitu kulturne baštine, Konzervatorski odjel u Zagrebu, na temelju članaka 56. i 60., a u svezi s člankom 6. stavkom 1. točke 9. Zakona o zaštiti i očuvanju kulturnih dobara ("Narodne novine" broj 69/99, 151/03, 157/03, 87/09, 88/10, 61/11, 25/12, 136/12, 157/13, 152/14, 44/17, 32/20, 62/20, 117/21), a povodom zahtjeva Grada Svetog Ivana Zeline, Upravnog odjela za gospodarstvo, stambeno-komunalne djelatnosti i zaštitu okoliša, Trg A. Starčevića 12, 10380 Sveti Ivan Zelina, za izdavanje smjernica vezanih uz Urbanistički plan uređenja proširenja groblja u Donjoj Zelini, k.č. 1589, k.o. Donja Zelina, (KLASA: 350-02/19-01/02, URBROJ: 238/30-03/27-22-30, od 28. ožujka 2022.), obavještava o sljedećem:

Konzervatorski odjel u Zagrebu nema primjedbe niti posebne smjernice za predmetni plan proširenja groblja u Donjoj Zelini, k.č. 1589, k.o. Donja Zelina koje će obuhvatiti k.č. 1588, 1590, 1593, 1566 i 1565, k.o. Donja Zelina, s obzirom da su planirana nova grobna polja na dovoljnoj udaljenosti od zaštićenih kulturnih dobara u istom naselju - kapele sv. Ane na k.č. 1604, k.o. Donja Zelina i kurije Domjanić na k.č. 1224, k.o. Donja Zelina.

Po ovlasti ministrice:

Pročelnik:
Amelio Vekić, dipl. arheolog

REPUBLIKA HRVATSKA – MINISTARSTVO KULTURE I MEDIJA – KONZERVATORSKI ODJEL U ZAGREBU

Dostaviti:
1. Naslov
2. Pismohrana, ovdje

VODOOPSKRBA I ODVODNJA ZAGREBAČKE ŽUPANIJE d.o.o.

Koledovčina ulica 1, 10000 Zagreb

REPUBLIKA HRVATSKA
ZAGREBAČKA ŽUPANIJA
238/00 GRAD SVETI IVAN ZELINA

Primljeno: 07-04-2022		
Klasifikacijska oznaka	Org. jed.	
350-02/19-01/02	03	
Urudžbeni broj	Pril.	Vrij.
238-164-22-40		

Broj: 238/164-22-Z- 855
315-MF
Zagreb, 01.04.2022.g.

REPUBLIKA HRVATSKA
ZAGREBAČKA ŽUPANIJA
GRAD SVETI IVAN ZELINA
Upravni odjel za gospodarstvo, stambeno-komunalne djelatnosti i zaštitu okoliša
Trg Ante Starčevića 12,
10380 Sveti Ivan Zelina
OIB: 49654336134

Poštovani,

Povodom Vašeg Zahtjeva zaprimljenog 30.03.2022. godine, kojim tražite zahtjeve za izradu Urbanističkog plana uređenja proširenja groblja u Donjoj Zelini, KLASA:350-02/19-01/02, URBROJ:238-30-03//27-22-30, od 28. ožujka 2022.g. vezano uz navedeno, priložena je Odluka o izradi Urbanističkog plana uređenja proširenja groblja u Donjoj Zelini, odgovaramo sljedeće:

Za predmetni Urbanistički plan uređenja proširenja groblja u Donjoj Zelini, utvrđujemo da nemamo zahtjeva/smjernica, a koje se odnose na vodoopskrbu i odvodnju

Izradio:
Miroslav Buntek

Rukovoditelj tehničkog sektora:
Ivica Kudelić, struč.spec.ing.aedif.

VODOOPSKRBA I ODVODNJA ZAGREBAČKE ŽUPANIJE d.o.o. 10000 Zagreb

Dostaviti:
1. Naslovu
2. Arhiva

P / 3 5 7 3 2 1 3

REPUBLIKA HRVATSKA
ZAGREBAČKA ŽUPANIJA
238/30 GRAD SVETI IVAN ZELINA
Primljeno: 12 -04- 2022
Klasifikacijska oznaka: 350-02/19-01/02 Org. jed. 03
Urbroj: 511-01-363-22-41

REPUBLIKA HRVATSKA
MINISTARSTVO UNUTARNJIH POSLOVA
RAVNATELJSTVO CIVILNE ZAŠTITE
PODRUČNI URED CIVILNE ZAŠTITE ZAGREB
Zagreb, Ksaverska cesta 109

KLASA: 350-02/22-01/55
URBROJ: 511-01-363-22-2
Zagreb, 8. travnja 2022.

Grad Sveti Ivan Zelina
Upravni odjel za gospodarstvo,
stambeno-komunalne djelatnosti
i zaštitu okoliša
Trg Ante Starčevića 12
10380 Sveti Ivan Zelina

PREDMET: Urbanistički plan uređenja proširenja groblja u Donjoj Zelini,
zahtjevi za izradu-dostavlja se

Veza: vaš Poziv za dostavu zahtjeva, KLASA: 350-02/19-01/02,
URBROJ: 238-30-03/27-22-30, od 28. ožujka 2022. godine

U vezi vašeg Poziva za dostavu zahtjeva za izradu Urbanističkog plana uređenja proširenja groblja u Donjoj Zelini, klasa, urbroj i datum u vezi, upućujemo na propise i planske dokumente koji propisuju odnosno planiraju zahtjeve sustava civilne zaštite u području prostornog uređenja koje je potrebno uvažiti u izradi Plana radi smanjenja rizika, prijetnji i opasnosti za život i zdravlje ljudi i životinja, materijalna i kulturna dobra i okoliš u slučaju prirodnih i tehničko-tehnoloških katastrofa i velikih nesreća, terorizma i ratnih razaranja:

1. Zakon o sustavu civilne zašite („Narodne novine", broj 82/15., 118/18., 31/20. i 20/21.),
2. Pravilnik o mjerama zaštite od elementarnih nepogoda i ratnih opasnosti u prostornom planiranju i uređivanju prostora („Narodne novine", broj 29/83., 36/85. i 42/86.) osim odredbi o skloništima,
3. Pravilnik o postupku uzbunjivanja stanovništva („Narodne novine", broj 69/16.),
4. Procjena rizika od velikih nesreća za područje Grada Svetog Ivana Zeline (Zelinske novine, broj 19/18.) i
5. Plan djelovanja civilne zaštite Grada Svetog Ivana Zeline.

Zahtjeve sustava civilne zaštite iz Procjene rizika, koji utvrđuju preventivne mjere civilne zaštite, potrebno je na odgovarajući način ugraditi u Plan koji, sukladno članku 12. podstavku 22. Zakona o sustavu civilne zaštite, s njima treba biti usklađen, o čemu ćemo se očitovati u mišljenju na prijedlog plana u javnoj raspravi.

Naš naziv i adresa glasi: Ministarstvo unutarnjih poslova, Ravnateljstvo civilne zaštite, Područni ured civilne zaštite Zagreb, Služba za prevenciju i pripravnost, Ksaverska cesta 109, 10 000 Zagreb.

Sukladno navedenom potrebno je ažurirati dostavnu listu na rednom broju 12.

Osoba za kontakt: Simo Malešević, adresa elektroničke pošte: smalesevic@mup.hr, broj telefona: 01/3855 774.

S poštovanjem,

PROČELNIK

Damir Pilčik, dipl. politolog

Dostaviti:
- Grad Sveti Ivan Zelina, Upravni odjel za gospodarstvo, stambeno-komunalne djelatnosti i zaštitu okoliša
Trg Ante Starčevića 12, 10380 Sveti Ivan Zelina, preporučeno
- pismohrana, ovdje

REPUBLIKA HRVATSKA
ZAGREBAČKA ŽUPANIJA
238/ GRAD SVETI IVAN ZELINA
Primljeno: 12-04-2022
Klasifikacijska oznaka: 350-02/19-01/02 | Org. jed.: 05
Urbroj: 383-22-42 | Pril. | Vrij.

HEP OPERATOR DISTRIBUCIJSKOG SUSTAVA d.o.o.

ELEKTRA ZAGREB

Služba za realizaciju investicijskih
projekata i pristup mreži
10002 Zagreb, Gundulićeva 32

TELEFON • **01 / 46 01 111** •
TELEFAKS • **01 / 48 56 329** •
POŠTA • **POŠTANSKI PRETINAC 90** • SERVIS
IBAN • HR9723400091410077589

REPUBLIKA HRVATSKA
ZAGREBAČKA ŽUPANIJA
GRAD SVETI IVAN ZELINA
Upravni odjel za gospodarstvo, stambeno-komunalne djelatnosti i zaštitu okoliša

Trg Ante Starčevića 12
10380 Sveti Ivan Zelina

NAŠ BROJ I ZNAK **4/01-1.1-8773/22-4065-5195/22 VŠ**

VAŠ BROJ I ZNAK **Klasa: 350-02/19-01/02**
Ur.broj: 238-30-03/27-22-30

PREDMET **Izrada Urbanističkog plana uređenja proširenja groblja u Donjoj Zelini**

DATUM **07.04.2022.**

Na Vaš zahtjev dopisom klasa: 350-02/19-01/02, ur.broj: 238-30-03/27-22-30 od 28.03.2022. godine kojim tražite naš zahtjev za izradu Urbanističkog plana uređenja proširenja groblja u Donjoj Zelini, možemo Vas izvjestiti slijedeće:

1. U zoni obuhvata nalazi se postojeća srednjonaponska elektroenergetska mreža.
2. Ukoliko se u budućnosti pojavi novi potrošač s potrebom za velikom vršnom snagom, lokacija potrebne nove transformatorske stanice osiguravat će se unutar njegove parcele.
3. Parcele potrebne za eventualnu izgradnju novih transformatorskih stanica trebaju biti veličine minimalno 7x5 m, locirane uz prometnice.
4. Pristupni put transformatorskim stanicama treba ispravno predvidjeti kako bi u svako doba dana bio omogućen prilaz kamionskom vozilu s ugrađenom dizalicom za dopremu energetskog transformatora i pripadajuće opreme.
5. Tehnički uvjeti za opskrbu električnom energijom planiranih objekata definirat će se elektroenergetskim suglasnostima za svaki pojedini objekt u fazi ishođenja investicijsko - tehničke dokumentacije, a na temelju elektroenergetskih potreba.
6. U javnoj neprometnoj površini s obje strane prometnica treba osigurati koridore minimalne širine 1 m za buduće srednjonaponske i niskonaponske elektroenergetske vodove.
7. U slučaju potrebe izgradnje novih 10(20)/0,4 kV transformatorskih stanica, treba predvidjeti koridore za priključak istih na srednjonaponsku mrežu te koridore za nove niskonaponske vodove.
8. Polaganje novih elektroenergetskih vodova treba projektirati i izvesti prema „Tehničkim uvjetima za izbor i polaganje elektroenergetskih kabela nazivnog napona 1 kV do 35 kV" - Prve izmjene i dopune (Bilten HEP-a br. 130/03).
9. Na trasi elektroenergetskih kabelskih vodova nije dopuštena sadnja visokog raslinja te se u projektu uređenja okoliša ne mogu planirati drvoredi i slični nasadi unutar minimalne udaljenosti od 2 m od najbližeg elektroenergetskog kabela u koridoru do najbližeg stabla
10. Pri projektiranju treba obratiti pozornost na minimalne dopuštene razmake između elektroenergetskih kabela i ostalih komunalnih instalacija.

11. U skladu sa člancima 69. i 70. Zakona o tržištu električne energije (NN 111/21), za polaganje novih elektroenergetskih vodova, kao i eventualno prelaganje i zaštitu postojećih elektroenergetskih vodova nadležan je isključivo HEP-ODS, Elektra Zagreb.
12. Za priključak semafora treba ishoditi elektroenergetsku suglasnost od Elektre Zagreb, Službe za realizaciju investicijskih projekata i pristup mreži.
13. Za novu javnu rasvjetu treba ishoditi elektroenergetsku suglasnost od Elektre Zagreb, Službe za realizaciju investicijskih projekata i pristup mreži.

S poštovanjem!

Direktor Elektre Zagreb

Anton Marušić, dipl.ing.

HEP - Operator distribucijskog sustava d.o.o. ZAGREB
DISTRIBUCIJSKO PODRUČJE 3
ELEKTRA ZAGREB

Co: *- Služba za realizaciju investicijskih projekata i pristup mreži, Odjel za pripremu investicijskih projekata*
- Pismohrana

Hrvatski operator prijenosnog sustava d.o.o.
Sektor za razvoj, priključenja, izgradnju i upravljanje imovinom

Kupska 4, 10000 Zagreb, Hrvatska
Telefon +385 1 4545 111 +385 1 4545 652
Telefaks +385 1 4545 277
Pošta 10001 Zagreb • Servis

REPUBLIKA HRVATSKA
ZAGREBAČKA ŽUPANIJA
GRAD SVETI IVAN ZELINA
Upravni odjel za gospodarstvo, stambeno-komunalne djelatnosti i zaštitu okoliša
Trg Ante Starčevića 12
10 380 Sveti Ivan Zelina

REPUBLIKA HRVATSKA
ZAGREBAČKA ŽUPANIJA
238/30 GRAD SVETI IVAN ZELINA
Primljeno: 13-04-2022
Klasifikacijska oznaka: 350-02/19-01/02 | Org. jed.: 03
Urudžbeni broj: 383-22-43 | Pril. | Vrij.

Klasa 700/22-15/206

DATUM: 5. travnja 2022.

Ur. broj 3-200-002-01/IV-22-02

PREDMET: **Izrada UPU proširenja groblja u Donjoj Zelini -dostava podataka na zahtjev**

Poštovani,

U skladu sa Vašim zahtjevom Klasa: 350-02/19-01/02, Ur.broj: 238-30-03/27-22-30, zaprimljenog dana 30.03.2022. godine, po predmetu obavijesti o prikupljanju podataka u postupku izrade UPU proširenja groblja u Donjoj Zelini, postupajući prema odredbama Zakona o energiji (NN 120/12, 14/14, 95/15, 102/15), Zakona o tržištu električne energije (NN 111/21) kojim se uređuju elektroenergetske djelatnosti u RH, članak 1, stavak 3 i članak 8 i sukladno odredbama Zakona o prostornom uređenju (čl. 90.), temeljem uvida u kartografske prikaze važećeg PPUG Svetog Ivana Zeline, obavljenog pregleda tekstualnog dijela i druge stručne dokumentacije i prikupljenih saznanja o stvarnom stanju u prostoru, Hrvatski operator prijenosnog sustava d.o.o., Sektor za razvoj, priključenja, izgradnju i upravljanje imovinom u sklopu svojih nadležnosti, donosi slijedeće

O Č I T O V A N J E

Predmetno očitovanje dostavljamo Vam kao općinskom tijelu koje izrađuje Plan, provodi pripremne radnje, postupke koje prethode donošenju UPU proširenja groblja u Donjoj Zelini i obavlja koordinaciju prema ostalim tijelima sudionicima izrade i prihvaćanja Plana.

Uvidom u odredbe za provođenje, te grafičkog dijela PPUG-a (karta 4.5. Građevinska područja naselja Donja Zelina i dr., karta 2.2. Energetski sustav-Elektroenergetika) kao i neposrednim konzultacijama, obzirom na objekte prijenosne mreže (dalekovodi i transformatorske stanice napona 110, 220 i 400 kV) koji se nalaze u našoj nadležnosti, utvrdili smo slijedeće:

1. Uvidom u pogonsku i tehničku dokumentaciju organizacijske jedinice HOPS-a, Prijenosnog područja Zagreb utvrđeno je da u granicama obuhvata UPU proširenja groblja u Donjoj Zelini nema postojećih elektroenergetskih vodova i postrojenja (DV i TS) napona 400, 220 i 110 kV, prilog br. 1;

2. Pregledom planske i projektne dokumentacije je utvrđeno da se u granicama UPU proširenja groblja u Donjoj Zelini ne planira izgradnja novih dalekovoda ili postrojenja napona 400, 220 i 110 kV.

Temeljem navedenih točaka Hrvatski operator prijenosnog sustava d.o.o., nema zahtjeve u postupku izrade UPU proširenja groblja u Donjoj Zelini.

Za sve dodatne informacije, dostavu dokumentacije, konzultacije koje su vezane uz predmetno očitovanje, možete se obratiti na e-mail adresu: ppiug@hops.hr.
U slučaju vašeg možebitnog odgovora molimo da se pozovete na klasu: 700/22-15/206.

NAPOMENA: Ovo očitovanje o prostorno planskom dokumentu i planiranim aktivnostima Hrvatskog operatora prijenosnog sustava d.o.o. odnosi se na objekte prijenosne mreže (dalekovodi i transformatorske stanice napona 110, 220 i 400 kV). U svrhu kompletiranja Vašeg zahtjeva, slično očitovanje je potrebno zatražiti od nadležnih organizacijskih cjelina HEP-a:

HEP – Operator distribucijskog sustava d.o.o.
Elektra Zagreb
Gundulićeva 32, 10 000 Zagreb;

i to za vodove i postrojenja koji se nalaze u okviru njihove nadležnosti, a koji su prisutni u granicama obuhvata UPU proširenja groblja u Donjoj Zelini.

S poštovanjem,

Direktor Sektora za razvoj, priključenja,
izgradnju i upravljanje imovinom

Rajko Uglješa, dipl.ing. el.

HOPS
Hrvatski operator prijenosnog sustava d.o.o.
Kupska 4, Zagreb

Prilog:
1. Ortofoto prikaz obuhvata UPU proširenja groblja u Donjoj Zelini u odnosu na postojeće i planirane visokonaponske objekte i postrojenja HOPS-a, van mjerila;

Preslik: - Arhiva

Na znanje putem interne e-aplikacije:

1. Sektor za razvoj, priključenje, izgradnju i upravljanje imovinom, Ured direktora
2. Odjel za prostorno planiranje i izdavanje posebnih uvjeta
3. Prijenosno područje Zagreb, Ured direktora
4. Prijenosno područje Zagreb, Služba za upravljanje
5. Prijenosno područje Zagreb, Odjel za nadzemne i kabelske vodove

Obuhvat UPU proširenja groblja u Donjoj Zelini

Datum ispisa: 05.04.2022

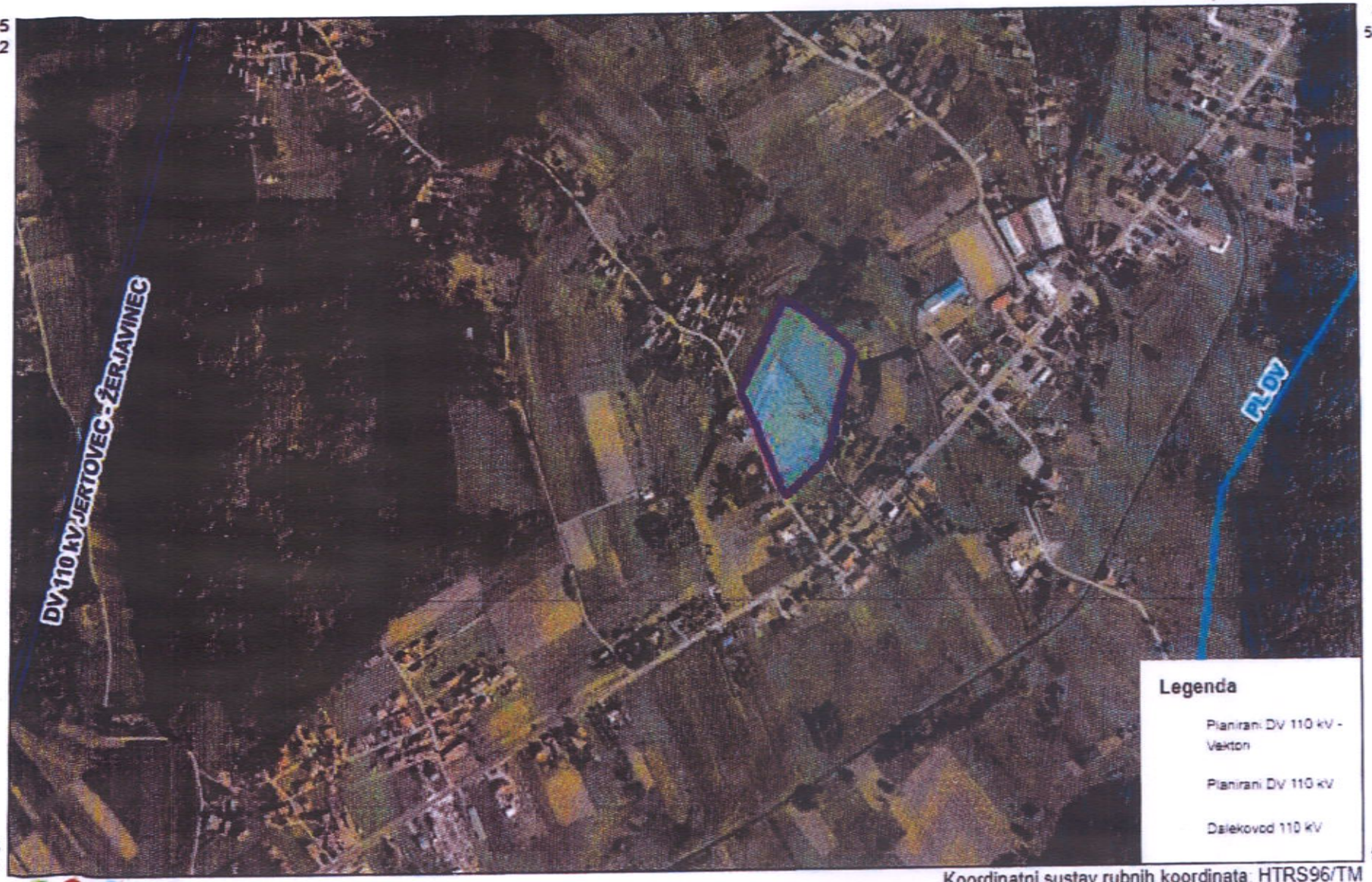

Koordinatni sustav rubnih koordinata: HTRS96/TM
Koordinatni sustav kartografskog prikaza: HTRS96/TM

HOPS

0 100 200 400 m

ZELINSKE KOMUNALIJE d.o.o.
K.KRIZMANIĆ 1, 10 380 SV. IVAN ZELINA
OIB: 55460105464, **tel:** 01 2040 750; **fax.:** 01 2060 716
E-mail: info@zelkom.hr; Web: www.zelkom.hr

Ur. br.: 107-2/22
Sv. I. Zelina, 22. ožujak 2022.

GRAD SVETI IVAN ZELINA
n/p GRADONAČELNIK
gosp. Hrvoje Košćec
Trg A. Starčevića 12
10 380 Sv. I. Zelina

PREDMET: Sklapanje Aneksa 1. Ugovora o održavanju javnih zelenih površina i održavanja čistoće javnih površine

Poštovani,

Dana 15. siječnja 2021. godine, između Zelinskih komunalija d.o.o. i Grada Svetog Ivana Zeline sklopljen je Ugovor o održavanju javnih zelenih površina i održavanja čistoće javnih površine. Budući da je od sklapanja predmetnog ugovora došlo do promjena tržišnih uvjeta za pojedine usluge koje su obuhvaćene ugovorima, nužno je donijeti aneks ugovora, kojim bi se korigirale postojeće cijene zbog povećanja troškova izvršenja usluge.

Molimo da se sklopi predmetni aneks ugovora, zbog promjena koje su neophodne za kvalitetnije održavanje javnih površina.

Novi troškovnik je sastavni dio predmetnog dopisa koje su neophodne za kvalitetnije održavanje javnih površina.

S poštovanjem,

Prilog:
- Troškovnik

DIREKTOR:

ZELINSKE KOMUNALIJE d.o.o. SVETI IVAN ZELINA

Ivan Dananić, dipl. ing.

HRVATSKE VODE
VODNOGOSPODARSKI ODJEL
ZA GORNJU SAVU
10000 Zagreb, Ulica grada Vukovara 271/VIII

Telefon: 01 / 23 69 888
Telefax: 01 / 23 69 889

KLASA: 350-02/22-01/0000074
URBROJ: 374-25-1-22-5
Datum: 27.04.2022

REPUBLIKA HRVATSKA
ZAGREBAČKA ŽUPANIJA
238/30 GRAD SVETI IVAN ZELINA
Primljeno: 02-05-2022
Klasifikacijska oznaka: 350-02/19-01/02 | Org. jed.: 03
Urudžbeni broj: 374-25-1-22-45 | Pril. | Vrij.

REPUBLIKA HRVATSKA
ZAGREBAČKA ŽUPANIJA
GRAD SVETI IVAN ZELINA
Upravni odjel za gospodarstvo
stambeno-komunalne djelatnosti
i zaštitu okoliša
Trg Ante Starčevića 12
10380 Sveti Ivan Zelina

Predmet: **Izrada Urbanističkog plana uređenja proširenja groblja u Donjoj Zelini**
- očitovanje, dostavlja se

Poštovani,

u svezi vašeg podneska KLASA: 350-02/19-01/02, URBROJ: 238-30-03/27-22-30 od 28.03.2022. godine (zaprimljeno 30.03.2022.), radi dostave zahtjeva za izradu Urbanističkog plana uređenja proširenja groblja u Donjoj Zelini, očitujemo se kako slijedi:

Urbanistički plan uređenja proširenja groblja u Donjoj Zelini potrebno je uskladit sa Zakonom o vodama i odnosnim podzakonskim aktima kao i sa Planom upravljanja vodnim područjima za razdoblje 2016. - 2021. (NN 66/16).

Definiranje prostorno-planskih preduvjeta za projektiranje i izgradnju zahvata u prostoru, a koji su od vodnogospodarskog interesa, uskladiti sa Planom upravljanja vodnim područjima (stanje vodnog tijela, osjetljivost područja, utjecaj na stanje vodnog tijela).

Sukladno članku 55. Zakona o vodama (NN br. 66/19 i 84/21) definirana su zaštićena područja odnosno područja posebne zaštite voda, gdje je radi zaštite voda i vodnog okoliša potrebno provesti dodatne mjere zaštite.

Iz Registra zaštićenih područja, koji vode Hrvatske vode, utvrđeno je da na predmetnom području nema područja izvorišta ili drugih ležišta vode koja se koriste ili su rezervirana za javnu vodoopskrbu, odnosno utvrđeno je da se nalazi izvan granica zona sanitarne zaštite izvorišta; nadalje nema područja pogodnih za zaštitu gospodarski značajnih vodenih organizama niti područja za kupanje i rekreaciju, nema područja namijenjenog zaštiti staništa ili vrsta gdje je održavanje ili poboljšanje stanja voda bitan element njihove zaštite,

077477106

međutim predmetno područje pripada slivu osjetljivog područja (Dunavski sliv - osjetljivo) ali nije podložno eutrofikaciji i nije ranjivo je na nitrate.

Sukladno važećem Planu upravljanja vodnim područjima (2016.-2021. g.), stanje tijela podzemne vode predmetnog područja (CSGN_25 - SLIV LONJA - ILOVA - PAKRA) u ukupnom je dobrom stanju.

U blizini predmetnog područja postoji vodno tijelo koji prema važećem Planu upravljanja vodnim područjima (NN br. 66/16) ima oznaku CSRN0088_001 (Zelina).

Konačno stanje vodnog tijela oznake CSRN0088_001 (Zelina prema Uredbi o standardu kakvoće voda (NN 73/13, 151/14, 78/15 i 61/16) je ocijenjeno kao umjereno. Također je i analizom opterećenja i utjecaja ocijenjeno kao umjereno s time da treba uzeti u obzir da je u tijeku izrada Plana upravljanja vodnim područjima za novo razdoblje 2022. - 2027. godine. Konačno (ukupno) stanje voda određeno je ekološkim i kemijskim stanjem voda. Konačno stanje ovog tijela je ocijenjeno kao umjereno.

Mišljenja smo da se u ovoj fazi pokretanja predmetnog UPU-a, potrebno pridržavati planskih rješenja odvodnje otpadnih i oborinskih voda propisanih Odlukom o odvodnji otpadnih voda na predmetnom području.

Ako na predmetnom području ne postoji izgrađen sustav javne vodoopskrbe, individualno se opskrbljuje vodom iz vlastitih bunara ili putem cisterni. Ukoliko se s predmetnog područja otpadne vode ne ispuštaju u sustav javne odvodnje potrebno je sukladno Odluci o odvodnji otpadnih voda na predmetnom području predvidjeti ispuštanje otpadnih voda u sabirne jame (bez ispusta i preljeva) ili pročišćavati na individualnim biološkim uređajima s ispuštanjem pročišćene otpadne vode u površinske vode sukladno Metodologiji primjene kombiniranog pristupa (Klasa: 325-04/13-01/367, Urbroj: 374-1-7-18-11 od 26.02.2018. godine, Hrvatske vode).

Detalje vezano uz način odvodnje i ispuštanja otpadnih voda propisati će se vodopravnim aktima.

Sukladno članku 77. Zakona o vodama (NN br. 66/19 i 84/21) jedinice lokalne samouprave dužne su donijeti odluku o odvodnji otpadnih voda.

Sukladno članku 247. Zakona o vodama (NN br. 66/19 i 84/21) u roku od 12 mjeseci od dana stupanja na snagu navedenog Zakona, jedinice lokalne samouprave dužne su uskladiti odluku o odvodnji otpadnih voda s odredbama navedenog Zakona.

Rješenje odvodnje, kao i zaštitu voda predmetnog područja, planirati i izraditi sukladno Zakonu o vodama (NN br. 66/19 i 84/21), Planu upravljanja vodnim područjima 2016-2021 s time da treba uzeti u obzir da je u tijeku izrada istog za novo razdoblje 2022. - 2027. godine., Pravilniku o graničnim vrijednostima emisija otpadnih voda (NN br. 26/20), Pravilniku o uvjetima utvrđivanja zona sanitarne zaštite izvorišta (NN br. 66/11 i 47/13), Odluci o određivanju ranjivih područja u Republici Hrvatskoj (NN br. 130/12), Uredbi o standardu kakvoće voda (NN br. 96/19) i ostalim podzakonskim propisima iz područja vodnoga gospodarstva.

Napominjemo da se sam način odvodnje i uvjeti ispuštanja otpadnih voda, kao i oborinskih otpadnih voda, propisuje vodopravnim aktima u skladu sa Zakonom o vodama (NN br. 66/19 i 84/21) i podzakonskim propisima donesenim na temelju istog.

Za prihvat oborinskih i/ili otpadnih voda nije dozvoljena izgradnja upojnih zdenaca.

Za odvodnju otpadnih voda iz građevina prema članku 159. stavak 1. točka Zakona o vodama (NN br. 66/19 i 84/21), vodopravni uvjeti nisu potrebni.

Ukoliko će se radovi izvoditi u podzemnoj vodi, dokumentacija treba predvidjeti mjere zaštite istih od onečišćenja te upotrebu materijala koji ne utječu na kakvoću podzemne vode. Ista također treba sadržavati projektno rješenje zaštite predmetnih građevine od negativnog utjecaja podzemnih voda.

Za sve postojeće i definirane buduće lokacije vodnih građevina (trase magistralnih cjevovoda, crpne stanice, vodospreme i dr.) kao i trase opskrbnih cjevovoda, nadležan je javni isporučitelj vodne usluge za obavljanje vodoopskrbne djelatnosti predmetnog područja.

Ukoliko će se izgradnja izvoditi na česticama uz korita vodotoka odnosno uz javno vodno dobro, zahtijevamo poštivanje odredbe Zakona o vodama, članak 141 (NN 66/19), kojom se zabranjuje gradnja zgrada i drugih objekata na udaljenosti manjoj od 10 m od ruba vodotoka ili kanala radi očuvanja i održavanja regulacijskih i zaštitnih te drugih vodnih građevina i sprječavanja pogoršanja vodnog režima.

Građevine oborinske odvodnje u građevinskim područjima s javnih površina i iz stambenih i poslovnih zgrada koje se na njih priključuju, nisu u nadležnosti Hrvatskih voda već jedinice lokalne samouprave odredbom Zakona o vodama (NN 66/19) čl. 140.

Sukladno poglavlju VIII Zakona o vodama (zabrane i ograničenja prava vlasnika i posjednika zemljišta i posebne mjere radi održavanja vodnog režima), te izrađenim kartama opasnosti od poplava i karta rizika od poplava za Republiku Hrvatsku, potrebno je ograničiti prava vlasnika i posjednika zemljišta te provoditi posebne mjere radi održavanja vodnog režima.

Za određene zahvate na predmetnom području provest će se postupak procjene utjecaja na okoliš sukladno Zakonu o zaštiti okoliša (Narodne novine 80/13, 153/13, 78/15, 12/18 i 118/18) i Uredbi o procjeni utjecaja na okoliš (Narodne novine 61/14 i 3/17), ukoliko podliježu istome. Također za svaki zahvat, investitori će u svrhu postizanja ciljeva upravljanja vodama ishoditi potrebne vodopravne akte.

S poštovanjem,

Direktor VGO-a za gornju Savu

HRVATSKE VODE – ZAGREB

Tomislav Suton, mag.ing.aedif.

Na znanje:

1. Službi zaštite voda
2. Službi korištenja voda
3. Službi zaštite od štetnog djelovanja voda
4. Pismohrani

077477106

Hrvatska pošta

Croatian Post Inc. / Republika Hrvatska

ADVICE of receipt/of delivery/of payment
POVRATNICA — Obavijest o prijmu/uručenju/isplati

P-21/CN 07

Office of posting / Prijemni poštanski ured: 10380

Date / Datum: 28.03.2022

Addressee of the item / Primatelj pošiljke:
Ministarstvo kulture i medija
Uprava za zaštitu kulturne baštine
Konzervatorski odjel u Zagrebu
Mesnička 49, 10000 Zagreb

Nature of the item / Vrsta pošiljke:
- [x] Registered / Preporučena
- [ ] Postal parcel / Paket
- [ ] Insured letter / Vrijednosna pošiljka

Amount / Iznos

N° of item / Br. pošiljke: AR RF 78710349 5 HR

- [ ] Moneyorder / Uputnica

Amount / Iznos

Meets on a destination/Ispunjava se na odredištu

The item mentioned above has been duly
delivered / uručena je — date / datum: 20

Signature* / Potpis*

* The advice may be signed by the addressee or, if the regulations of the country of destination so provide, by another authorized person.
* Ovu obavijest može potpisati primatelj ili, ako to propisi odredišne države dopuštaju, druga ovlaštena osoba ili zaposlenik odredišnog poštanskog ureda.

To be filled in by the sender / Ispunjava pošiljatelj

Return to / Vratiti

Name / Ime i prezime ili naziv tvrtke: GRAD SVETI IVAN ZELINA

Street and N° / Ulica i br.: TRG ANTE STARČEVIĆA 12

Locality and country / Mjesto i država: 10380 SVETI IVAN ZELINA

KLASA: 350-02/19-01/02
URBROJ:238-30-03/27-22-30

AR

On postal service / Poštanska služba

Stamp of the office returning the advice / Otisk žiga poštanskog ureda koji vraća obavijest

Ozn. za narudžbu: 6/2020

Hrvatska pošta

Hrvatska pošta

Croatian Post Inc. / Republika Hrvatska

ADVICE of receipt/of delivery/of payment
POVRATNICA — Obavijest o prijmu/uručenju/isplati

P-21/CN 07

Office of posting / Prijemni poštanski ured: 10380

Date / Datum: 28.03.2022

Addressee of the item / Primatelj pošiljke:
Ministarstvo kulture i medija
Uprava za zaštitu kulturne baštine
Konzervatorski odjel u Zagrebu
Mesnička 49, 10000 Zagreb

Nature of the item / Vrsta pošiljke:
- [x] Registered / Preporučena
- [ ] Postal parcel / Paket
- [ ] Insured letter / Vrijednosna pošiljka

Amount / Iznos

N° of item / Br. pošiljke: AR RF 78710349 5 HR

- [ ] Moneyorder / Uputnica

Amount / Iznos

Meets on a destination/Ispunjava se na odredištu

The item mentioned above has been duly
delivered / uručena je — date / datum: 20

Signature* / Potpis*

* The advice may be signed by the addressee or, if the regulations of the country of destination so provide, by another authorized person.
* Ovu obavijest može potpisati primatelj ili, ako to propisi odredišne države dopuštaju, druga ovlaštena osoba ili zaposlenik odredišnog poštanskog ureda.

To be filled in by the sender / Ispunjava pošiljatelj

Return to / Vratiti

Name / Ime i prezime ili naziv tvrtke: GRAD SVETI IVAN ZELINA

Street and N° / Ulica i br.: TRG ANTE STARČEVIĆA 12

Locality and country / Mjesto i država: 10380 SVETI IVAN ZELINA

KLASA: 350-02/19-01/02
URBROJ:238-30-03/27-22-30

AR

On postal service / Poštanska služba

Stamp of the office returning the advice / Otisk žiga poštanskog ureda koji vraća obavijest

Ozn. za narudžbu: 6/2020

Hrvatska pošta

Hrvatska pošta

Croatian Post Inc. / Republika Hrvatska

ADVICE of receipt/of delivery/of payment
POVRATNICA — Obavijest o prijmu/uručenju/isplati

P-21/CN 07

Office of posting / Prijemni poštanski ured: 10380

Date / Datum: 28.03.2022

Addressee of the item / Primatelj pošiljke:
Hrvatske vode d.o.o.
VGO za Gornju Savu
Ulica Grada Vukovara 271
10000 Zagreb

Nature of the item / Vrsta pošiljke:
- [x] Registered / Preporučena
- [ ] Postal parcel / Paket
- [ ] Insured letter / Vrijednosna pošiljka

Amount / Iznos

N° of item / Br. pošiljke: AR RF 78710341 6 HR

- [ ] Moneyorder / Uputnica

Amount / Iznos

Meets on a destination/Ispunjava se na odredištu

30-03-2022

HRVATSKE VODE
Vodnogospodarski odjel za gornju Savu

The item mentioned above has been duly
delivered / uručena je — date / datum: 20

Signature* / Potpis*

* The advice may be signed by the addressee or, if the regulations of the country of destination so provide, by another authorized person.
* Ovu obavijest može potpisati primatelj ili, ako to propisi odredišne države dopuštaju, druga ovlaštena osoba ili zaposlenik odredišnog poštanskog ureda.

Return to / Vratiti

Name / Ime i prezime ili naziv tvrtke: GRAD SVETI IVAN ZELINA

Street and N° / Ulica i br.: TRG ANTE STARČEVIĆA 12

Locality and country / Mjesto i država: 10380 SVETI IVAN ZELINA

KLASA: 350-02/19-01/02
URBROJ:238-30-03/27-22-30

AR

On postal service / Poštanska služba

Stamp of the office returning the advice / Otisk žiga poštanskog ureda koji vraća obavijest

Ozn. za narudžbu: 6/2020

Hrvatska pošta

Hrvatska pošta

Croatian Post Inc. / Republika Hrvatska

ADVICE of receipt/of delivery/of payment
POVRATNICA — Obavijest o primju/uručenju/isplati

P-21/CN 07

Office of posting / Primatelj poštanski ured: 10380

Date / Datum: 28.03.2022

Addressee of the item / Primatelj pošiljke:
Hrvatske šume d.o.o.
Uprava šuma Podružnica Zagreb
Vladimira Nazora 7
10000 Zagreb

Nature of the item / Vrsta pošiljke:
- [x] Registered / Preporučena
- [ ] Postal parcel / Paket — Amount / Iznos
- [ ] Insured letter / Vrijednosna pošiljka
- N° of item / Br. pošiljke: AR RF 78 710342 0 HR
- [ ] Moneyorder / Uputnica — Amount / Iznos

Meets on a destination / Ispunjava se na odredištu
The item mentioned above has been duly
- [ ] delivered / uručena je
- [ ] paid / isplaćena je

Date / Datum: 30-03-2022

Signature* / Potpis*: HRVATSKE ŠUME ZAGREB Uprava šuma Podružnica Zagreb

* The advice may be signed by the addressee or, if the regulations of the country of destination so provide, by another autorized person.
* Ovu obavijest može potpisati primatelj ili, ako to propisi odredišne države dopuštaju, druga ovlaštena osoba ili zaposlenik odredišnog poštanskog ureda.

On postal service / Poštanska služba

AR

Stamp of the office returning the advice / Otisak žiga poštanskog ureda koji vraća obavijest

Return to / Vratiti

to be filled in by the sender / Ispunjava pošiljatelj

Name / Ime i prezime ili naziv tvrtke: GRAD SVETI IVAN ZELINA

Street and N° / Ulica i br.: TRG ANTE STARČEVIĆA 12

Locality and country / Mjesto i država: 10380 SVETI IVAN ZELINA

KLASA: 350-02/19-01/02
URBROJ:238-30-03/27-22-30

Ozn. za narudžbu: 6/2020

Hrvatska pošta

Hrvatska pošta

Croatian Post Inc. / Republika Hrvatska

ADVICE of receipt/of delivery/of payment
POVRATNICA — Obavijest o primju/uručenju/isplati

P-21/CN 07

Office of posting / Primatelj poštanski ured: 10380

Date / Datum: 28.03.2022

Addressee of the item / Primatelj pošiljke:
Hrvatske ceste d.o.o.
Vončinina 3
10000 Zagreb

Nature of the item / Vrsta pošiljke:
- [x] Registered / Preporučena
- [ ] Postal parcel / Paket — Amount / Iznos
- [ ] Insured letter / Vrijednosna pošiljka
- N° of item / Br. pošiljke: AR RF 78 710343 3 HR
- [ ] Moneyorder / Uputnica — Amount / Iznos

Meets on a destination / Ispunjava se na odredištu
The item mentioned above has been duly
- [ ] delivered / uručena je
- [ ] paid / isplaćena je

Date / Datum: 30-03-2022

Signature* / Potpis*: UPUTNICA OCENIK

* The advice may be signed by the addressee or, if the regulations of the country of destination so provide, by another autorized person.
* Ovu obavijest može potpisati primatelj ili, ako to propisi odredišne države dopuštaju, druga ovlaštena osoba ili zaposlenik odredišnog poštanskog ureda.

On postal service / Poštanska služba

AR

Stamp of the office returning the advice / Otisak žiga poštanskog ureda koji vraća obavijest

Return to / Vratiti

to be filled in by the sender / Ispunjava pošiljatelj

Name / Ime i prezime ili naziv tvrtke: GRAD SVETI IVAN ZELINA

Street and N° / Ulica i br.: TRG ANTE STARČEVIĆA 12

Locality and country / Mjesto i država: 10380 SVETI IVAN ZELINA

KLASA: 350-02/19-01/02
URBROJ:238-30-03/27-22-30

Ozn. za narudžbu: 6/2020

Hrvatska pošta

P-21/CN 07

Hrvatska pošta

Croatian Post Inc. / Republika Hrvatska

ADVICE of receipt/of delivery/of payment
POVRATNICA — Obavijest o primju/uručenju/isplati

Office of posting / Primatelj poštanski ured: 10380

Date / Datum: 28.03.2022

Addressee of the item / Primatelj pošiljke:
Županijska uprava za ceste
Zagrebačke županije
Remetinečka cesta 3
10000 Zagreb

Nature of the item / Vrsta pošiljke:
- [x] Registered / Preporučena
- [ ] Postal parcel / Paket — Amount / Iznos
- [ ] Insured letter / Vrijednosna pošiljka
- N° of item / Br. pošiljke: AR RF 78 710344 7 HR
- [ ] Moneyorder / Uputnica — Amount / Iznos

Meets on a destination / Ispunjava se na odredištu
The item mentioned above has been duly
- [ ] delivered / uručena je
- [ ] paid / isplaćena je

Date / Datum: 30-03-2022

Signature* / Potpis*: UPRAVA ZA CESTE

* The advice may be signed by the addressee or, if the regulations of the country of destination so provide, by another autorized person.
* Ovu obavijest može potpisati primatelj ili, ako to propisi odredišne države dopuštaju, druga ovlaštena osoba ili zaposlenik odredišnog poštanskog ureda.

On postal service / Poštanska služba

AR

Stamp of the office returning the advice / Otisak žiga poštanskog ureda koji vraća obavijest

Return to / Vratiti

to be filled in by the sender / Ispunjava pošiljatelj

Name / Ime i prezime ili naziv tvrtke: GRAD SVETI IVAN ZELINA

Street and N° / Ulica i br.: TRG ANTE STARČEVIĆA 12

Locality and country / Mjesto i država: 10380 SVETI IVAN ZELINA

KLASA: 350-02/19-01/02
URBROJ:238-30-03/27-22-30

Ozn. za narudžbu: 6/2020

Hrvatska pošta

Hrvatska pošta

Croatian Post Inc. / Republika Hrvatska

ADVICE of receipt/of delivery/of payment
POVRATNICA — Obavijest o primju/uručenju/isplati

P-21/CN 07

Office of posting / Prijemni poštanski ured: 10380

Date / Datum: 28.03.2022

Addressee of the item / Primatelj pošiljke:
HEP, Operator distribucijskog sustava,
Elektra Zagreb
HEP, Pogon Sveti Ivan Zelina
Zagrebačka 58

Nature of the item / Vrsta pošiljke:
[X] Registered / Preporučena
[ ] Postal parcel / Paket — Amount / Iznos
[ ] Insured letter / Vrijednosna pošiljka

N° of item / Br. pošiljke: AR RF 78710345 5 HR

[ ] Moneyorder / Uputnica — Amount / Iznos

Meets on a destination / Ispunjava se na odredištu

The item mentioned above has been duly
Gore navedena pošiljka
[ ] delivered / uručena je
[ ] paid / isplaćena je

Date / Datum: 30.03.2022

Signature* / Potpis*:

* The advice may be signed by the addressee or, if the regulations of the country of destination so provide, by another autorized person.
* Ovu obavijest može potpisati primatelj ili, ako to propisi odredišne države dopuštaju, druga ovlaštena osoba ili zaposlenik odredišnog poštanskog ureda.

To be filled in by the sender / Ispunjava pošiljatelj

Return to / Vratiti

Name / Ime i prezime ili naziv tvrtke: GRAD SVETI IVAN ZELINA

Street and N° / Ulica i br.: TRG ANTE STARČEVIĆA 12

Locality and country / Mjesto i država: 10380 SVETI IVAN ZELINA

KLASA: 350-02/19-01/02
URBROJ:238-30-03/27-22-30

AR

On postal service / Poštanska služba

Stamp of the office returning the advice / Otisak žiga poštanskog ureda koji vraća obavijest

Ozn. za narudžbu: 6/2020

Hrvatska pošta

Hrvatska pošta

Croatian Post Inc. / Republika Hrvatska

ADVICE of receipt/of delivery/of payment
POVRATNICA — Obavijest o primju/uručenju/isplati

P-21/CN 07

Office of posting / Prijemni poštanski ured: 10380

Date / Datum: 28.03.2022

Addressee of the item / Primatelj pošiljke:
MRAKOM, Hrvatska regulatorna
agencija za mrežne djelatnosti
Ul. Roberta Frangeša Mihanovića 9
10110 Zagreb

Nature of the item / Vrsta pošiljke:
[X] Registered / Preporučena
[ ] Postal parcel / Paket — Amount / Iznos
[ ] Insured letter / Vrijednosna pošiljka

N° of item / Br. pošiljke: AR RF 78710347 8 HR

[ ] Moneyorder / Uputnica — Amount / Iznos

Meets on a destination / Ispunjava se na odredištu

The item mentioned above has been duly
Gore navedena pošiljka
[ ] delivered / uručena je
[ ] paid / isplaćena je

Date / Datum: 30-03-2022

Signature* / Potpis*:

MRAKOM, ZAGREB

* The advice may be signed by the addressee or, if the regulations of the country of destination so provide, by another autorized person.
* Ovu obavijest može potpisati primatelj ili, ako to propisi odredišne države dopuštaju, druga ovlaštena osoba ili zaposlenik odredišnog poštanskog ureda.

To be filled in by the sender / Ispunjava pošiljatelj

Return to / Vratiti

Name / Ime i prezime ili naziv tvrtke: GRAD SVETI IVAN ZELINA

Street and N° / Ulica i br.: TRG ANTE STARČEVIĆA 12

Locality and country / Mjesto i država: 10380 SVETI IVAN ZELINA

KLASA: 350-02/19-01/02
URBROJ:238-30-03/27-22-30

AR

On postal service / Poštanska služba

Stamp of the office returning the advice / Otisak žiga poštanskog ureda koji vraća obavijest

Ozn. za narudžbu: 6/2020

Hrvatska pošta

Hrvatska pošta

Croatian Post Inc. / Republika Hrvatska

ADVICE of receipt/of delivery/of payment
POVRATNICA — Obavijest o primju/uručenju/isplati

P-21/CN 07

Office of posting / Prijemni poštanski ured: 10380

Date / Datum: 28.03.2022

Addressee of the item / Primatelj pošiljke:
MUP, Uprava policije
Služba za sigurnost cestovnog prometa
Ilica 335
10000 Zagreb

Nature of the item / Vrsta pošiljke:
[X] Registered / Preporučena
[ ] Postal parcel / Paket — Amount / Iznos
[ ] Insured letter / Vrijednosna pošiljka

N° of item / Br. pošiljke: AR RF 78710340 2 HR

[ ] Moneyorder / Uputnica — Amount / Iznos

Meets on a destination / Ispunjava se na odredištu

The item mentioned above has been duly
Gore navedena pošiljka
[ ] delivered / uručena je
[ ] paid / isplaćena je

Date / Datum: 30.3.22

Signature* / Potpis*:

* The advice may be signed by the addressee or, if the regulations of the country of destination so provide, by another autorized person.
* Ovu obavijest može potpisati primatelj ili, ako to propisi odredišne države dopuštaju, druga ovlaštena osoba ili zaposlenik odredišnog poštanskog ureda.

To be filled in by the sender / Ispunjava pošiljatelj

Return to / Vratiti

Name / Ime i prezime ili naziv tvrtke: GRAD SVETI IVAN ZELINA

Street and N° / Ulica i br.: TRG ANTE STARČEVIĆA 12

Locality and country / Mjesto i država: 10380 SVETI IVAN ZELINA

KLASA: 350-02/19-01/02
URBROJ:238-30-03/27-22-30

AR

On postal service / Poštanska služba

Stamp of the office returning the advice / Otisak žiga poštanskog ureda koji vraća obavijest

Ozn. za narudžbu: 6/2020

Hrvatska pošta

Hrvatska pošta

ADVICE of receipt/of delivery/of payment
POVRATNICA — Obavijest o primitku/uručenju/naplati

P-21/CN 07

10380 28.03.2022

MUP, Ravnateljstvo civilne zaštite
Područni ured civilne zaštite Zagreb
Nehajska 5
10000 Zagreb

AR

AR RF 78 710 359 3 HR

AR

GRAD SVETI IVAN ZELINA

TRG ANTE STARČEVIĆA 12

10380 SVETI IVAN ZELINA

KLASA: 350-02/19-01/02
URBROJ:238-30-03/27-22-30

Hrvatska pošta

ADVICE of receipt/of delivery/of payment
POVRATNICA — Obavijest o primitku/uručenju/naplati

P-21/CN 07

10380 28.03.2022

MUP, Ravnateljstvo civilne zaštite
Područni ured civilne zaštite Zagreb
Nehajska 5
10000 Zagreb

AR

AR RF 78 710 358 0 HR

AR

GRAD SVETI IVAN ZELINA

TRG ANTE STARČEVIĆA 12

10380 SVETI IVAN ZELINA

KLASA: 350-02/19-01/02
URBROJ:238-30-03/27-22-30

Hrvatska pošta

ADVICE of receipt/of delivery/of payment
POVRATNICA — Obavijest o primitku/uručenju/naplati

P-21/CN 07

10380 28.03.2022

Zelinske komunalije d.o.o.
Katarina Krizmanić 1
10380 Sveti Ivan Zelina

AR

GRAD SVETI IVAN ZELINA

TRG ANTE STARČEVIĆA 12

10380 SVETI IVAN ZELINA

KLASA: 350-02/19-01/02
URBROJ:238-30-03/27-22-30

KOMUNALIJE

SVETI IVAN ZELINA

Hrvatska pošta

Croatian Post Inc. / Republika Hrvatska

ADVICE of receipt/of delivery/of payment
POVRATNICA — Obavijest o prijmu/uručenju/isplati

P-21/CN 07

Office of posting / Poštanski ured: 10380

Date / Datum: 28.03.2022

Addressee of the item / Primatelj pošiljke:
Zelina-plin d.o.o.
Katarine Krizmanić 1
10380 Sveti Ivan Zelina

Nature of the item / Vrsta pošiljke:
- [X] Registered / Preporučena
- [ ] Postal parcel / Paket
- [ ] Insured letter / Vrijednosna pošiljka

Amount / Iznos

N° of item / Br. pošiljke

- [ ] Moneyorder / Uputnica

Amount / Iznos

Meets on a destination / Ispunjava se na odredištu

The item mentioned above has been duly
Gore navedena pošiljka
- [X] delivered / uručena je
- [ ] paid / isplaćena je

Date / Datum: 29.03.2022

Signature* / Potpis*: ZELINA - PLIN d.o.o.

* The advice may be signed by the addressee or, if the regulations of the country of destination so provide, by another authorized person.
* Ovu obavijest može potpisati primatelj ili, ako to propisi odredišne države dopuštaju, druga ovlaštena osoba ili zaposlenik odredišnog poštanskog ureda.

To be filled in by the sender / Ispunjava pošiljatelj

Return to / Vratiti

Name / Ime i prezime ili naziv tvrtke: GRAD SVETI IVAN ZELINA

Street and N° / Ulica i br.: TRG ANTE STARČEVIĆA 12

Locality and country / Mjesto i država: 10380 SVETI IVAN ZELINA

KLASA: 350-02/19-01/02
URBROJ:238-30-03/27-22-30

AR

On postal service / Poštanska služba

Stamp of the office returning the advice / Otisak žiga poštanskog ureda koji vraća obavijest

Ozn. za narudžbu: 6/2020

Hrvatska pošta

Hrvatska pošta

Croatian Post Inc. / Republika Hrvatska

ADVICE of receipt/of delivery/of payment
POVRATNICA — Obavijest o prijmu/uručenju/isplati

P-21/CN 07

Office of posting / Poštanski ured: 10380

Date / Datum: 28.03.2022

Addressee of the item / Primatelj pošiljke:
Vodoopskrba i odvodnja Zagrebačke županije d.o.o.
Koledovčina ulica 1
10000 Zagreb

Nature of the item / Vrsta pošiljke:
- [X] Registered / Preporučena
- [ ] Postal parcel / Paket
- [ ] Insured letter / Vrijednosna pošiljka

Amount / Iznos

N° of item / Br. pošiljke: AR RF 7870348 1 HR

- [ ] Moneyorder / Uputnica

Amount / Iznos

Meets on a destination / Ispunjava se na odredištu

The item mentioned above has been duly
Gore navedena pošiljka
- [X] delivered / uručena je
- [ ] paid / isplaćena je

Date / Datum: 30.03.2022

Signature* / Potpis*: VODOOPSKRBA I ODVODNJA ZAGREBAČKE ŽUPANIJE d.o.o.

* The advice may be signed by the addressee or, if the regulations of the country of destination so provide, by another authorized person.
* Ovu obavijest može potpisati primatelj ili, ako to propisi odredišne države dopuštaju, druga ovlaštena osoba ili zaposlenik odredišnog poštanskog ureda.

To be filled in by the sender / Ispunjava pošiljatelj

Return to / Vratiti

Name / Ime i prezime ili naziv tvrtke: GRAD SVETI IVAN ZELINA

Street and N° / Ulica i br.: TRG ANTE STARČEVIĆA 12

Locality and country / Mjesto i država: 10380 SVETI IVAN ZELINA

KLASA: 350-02/19-01/02
URBROJ:238-30-03/27-22-30

AR

On postal service / Poštanska služba

Stamp of the office returning the advice / Otisak žiga poštanskog ureda koji vraća obavijest

Ozn. za narudžbu: 6/2020

Hrvatska pošta

Hrvatska pošta

Croatian Post Inc. / Republika Hrvatska

ADVICE of receipt/of delivery/of payment
POVRATNICA — Obavijest o prijmu/uručenju/isplati

P-21/CN 07

Office of posting / Poštanski ured: 10380

Date / Datum: 28.03.2022

Addressee of the item / Primatelj pošiljke:
Muzej Sveti Ivan Zelina
Trg Ante Starčevića 13
10380 Sveti Ivan Zelina

Nature of the item / Vrsta pošiljke:
- [X] Registered / Preporučena
- [ ] Postal parcel / Paket
- [ ] Insured letter / Vrijednosna pošiljka

Amount / Iznos

N° of item / Br. pošiljke

- [ ] Moneyorder / Uputnica

Amount / Iznos

Meets on a destination / Ispunjava se na odredištu

The item mentioned above has been duly
Gore navedena pošiljka
- [ ] delivered / uručena je
- [X] paid / isplaćena je

Date / Datum: 29.03.2022

Signature* / Potpis*: Mačkonić

* The advice may be signed by the addressee or, if the regulations of the country of destination so provide, by another authorized person.
* Ovu obavijest može potpisati primatelj ili, ako to propisi odredišne države dopuštaju, druga ovlaštena osoba ili zaposlenik odredišnog poštanskog ureda.

To be filled in by the sender / Ispunjava pošiljatelj

Return to / Vratiti

Name / Ime i prezime ili naziv tvrtke: GRAD SVETI IVAN ZELINA

Street and N° / Ulica i br.: TRG ANTE STARČEVIĆA 12

Locality and country / Mjesto i država: 10380 SVETI IVAN ZELINA

KLASA: 350-02/19-01/02
URBROJ:238-30-03/27-22-30

AR

On postal service / Poštanska služba

Stamp of the office returning the advice / Otisak žiga poštanskog ureda koji vraća obavijest

Ozn. za narudžbu: 6/2020

Hrvatska pošta

Hrvatska pošta — Croatian Post Inc. / Republika Hrvatska

ADVICE of receipt/of delivery/of payment
POVRATNICA — Obavijest o prijmu/uručenju/isplati

P-21/CN 07

AR

On postal service / Poštanska služba

Stamp of the office returning the advice / Otisak žiga poštanskog ureda koji vraća obavijest

Office of posting / Prijemni poštanski ured: 10380

Date / Datum: 28.03.2022

Addressee of the item / Primatelj pošiljke:
MJESNI ODBOR BANJE SELO
BANJE SELO 29
10382 DONJA ZELINA

Nature of the item / Vrsta pošiljke
- [x] Registered / Preporučena
- [ ] Postal parcel / Paket — Amount / Iznos
- [ ] Insured letter / Vrijednosna pošiljka

N° of item / Br. pošiljke: AR RF 78710350 4 HR

- [ ] Moneyorder / Uputnica — Amount / Iznos

Meets on a destination / Ispunjava se na odredištu

The item mentioned above has been duly / Gore navedena pošiljka
- [ ] delivered / uručena je
- [ ] paid / isplaćena je

Date / Datum: 30-03-2022

Signature* / Potpis*: Budak

* The advice may be signed by the addressee or, if the regulations of the country of destination so provide, by another autorized person.
* Ovu obavijest može potpisati primatelj ili, ako to propisi odredišne države dopuštaju, druga ovlaštena osoba ili zaposlenik odredišnog poštanskog ureda.

Return to / Vratiti

Name / Ime i prezime ili naziv tvrtke: GRAD SVETI IVAN ZELINA

Street and N° / Ulica i br.: TRG ANTE STARČEVIĆA 12

Locality and country / Mjesto i država: 10380 SVETI IVAN ZELINA

KLASA: 350-02/19-01/02
URBROJ:238-30-03/27-22-30

To be filled in by the sender / Ispunjava pošiljatelj

Ozn. za naručitelja: 6/2020

Hrvatska pošta — Croatian Post Inc. / Republika Hrvatska

ADVICE of receipt/of delivery/of payment
POVRATNICA — Obavijest o prijmu/uručenju/isplati

P-21/CN 07

AR

On postal service / Poštanska služba

Stamp of the office returning the advice / Otisak žiga poštanskog ureda koji vraća obavijest

Office of posting / Prijemni poštanski ured: 10380

Date / Datum: 28.03.2022

Addressee of the item / Primatelj pošiljke:
MJESNI ODBOR BIŠKUPEC ZELINSKI
BIŠKUPEC ZELINSKI,
ZELINGRADSKA ULICA 86
10380 SV IVAN ZELINA

Nature of the item / Vrsta pošiljke
- [x] Registered / Preporučena
- [ ] Postal parcel / Paket — Amount / Iznos
- [ ] Insured letter / Vrijednosna pošiljka

N° of item / Br. pošiljke: AR RF 78710351 8 HR

- [ ] Moneyorder / Uputnica — Amount / Iznos

Meets on a destination / Ispunjava se na odredištu

The item mentioned above has been duly / Gore navedena pošiljka
- [ ] delivered / uručena je
- [ ] paid / isplaćena je

Date / Datum: 31-03-2022

Signature* / Potpis*: Četinić

* The advice may be signed by the addressee or, if the regulations of the country of destination so provide, by another autorized person.
* Ovu obavijest može potpisati primatelj ili, ako to propisi odredišne države dopuštaju, druga ovlaštena osoba ili zaposlenik odredišnog poštanskog ureda.

Return to / Vratiti

Name / Ime i prezime ili naziv tvrtke: GRAD SVETI IVAN ZELINA

Street and N° / Ulica i br.: TRG ANTE STARČEVIĆA 12

Locality and country / Mjesto i država: 10380 SVETI IVAN ZELINA

KLASA: 350-02/19-01/02
URBROJ:238-30-03/27-22-30

To be filled in by the sender / Ispunjava pošiljatelj

Ozn. za naručitelja: 6/2020

P-21/CN 07

On postal service / Poštanska služba

Stamp of the office returning the advice / Otisak žiga poštanskog ureda koji vraća obavijest

AR

Return to / Vratiti

Name / Ime i prezime ili naziv tvrtke: GRAD SVETI IVAN ZELINA

Street and N° / Ulica i br.: TRG ANTE STARČEVIĆA 12

Locality and country / Mjesto i država: 10380 SVETI IVAN ZELINA

KLASA: 350-02/19-01/02
URBROJ:238-30-03/27-22-30

To be filled in by the sender / Ispunjava pošiljatelj

Ozn. za naručitelja: 6/2020

Hrvatska pošta — Croatian Post Inc. / Republika Hrvatska

ADVICE of receipt/of delivery/of payment
POVRATNICA — Obavijest o prijmu/uručenju/isplati

Office of posting / Prijemni poštanski ured: 10380

Date / Datum: 28.03.2022

Addressee of the item / Primatelj pošiljke:
MJESNI ODBOR BLAŠKOVEC
BLAŠKOVEC, BLAŠKOVEČKA 24
10382 DONJA ZELINA

Nature of the item / Vrsta pošiljke
- [x] Registered / Preporučena
- [ ] Postal parcel / Paket — Amount / Iznos
- [ ] Insured letter / Vrijednosna pošiljka

N° of item / Br. pošiljke: AR RF 78710352 1 HR

- [ ] Moneyorder / Uputnica — Amount / Iznos

Meets on a destination / Ispunjava se na odredištu

The item mentioned above has been duly / Gore navedena pošiljka
- [ ] delivered / uručena je
- [ ] paid / isplaćena je

Date / Datum: 31-03-2022

Signature* / Potpis*: Ivan Severin

* The advice may be signed by the addressee or, if the regulations of the country of destination so provide, by another autorized person.
* Ovu obavijest može potpisati primatelj ili, ako to propisi odredišne države dopuštaju, druga ovlaštena osoba ili zaposlenik odredišnog poštanskog ureda.

Ozn. za naručitelja: 6/2020

Hrvatska pošta

Croatian Post Inc. / Republika Hrvatska

ADVICE of receipt/of delivery/of payment
POVRATNICA — Obavijest o prijmu/uručenju/isplati

P-21/CN 07

Office of posting / Prijemni poštanski ured: 10380

Date / Datum: 28.03.2022

Addressee of the item / Primatelj pošiljke:
MJESNI ODBOR BLAŽEVDOL
BLAŽEVDOL, BLAŽEVDOLSKA 7
10380 SV. IVAN ZELINA

Nature of the item / Vrsta pošiljke:
- [X] Registered / Preporučena
- [ ] Postal parcel / Paket
- [ ] Insured letter / Vrijednosna pošiljka

Amount / Iznos

N° of item / Br. pošiljke: AR RF 78710353 5 HR

- [ ] Moneyorder / Uputnica

Amount / Iznos

Meets on a destination / Ispunjava se na odredištu

The item mentioned above has been duly
Gore navedena pošiljka
- [ ] delivered / uručena je
- [ ] paid / isplaćena je

Date / Datum: 31.03.2022

Signature* / Potpis*

* The advice may be signed by the addressee or, if the regulations of the country of destination so provide, by another authorized person.
* Ovu obavijest može potpisati primatelj ili, ako to propisi odredišne države dopuštaju, druga ovlaštena osoba ili zaposlenik odredišnog poštanskog ureda.

AR

On postal service / Poštanska služba

Stamp of the office returning the advice / Otisak žiga poštanskog ureda koji vraća obavijest

To be filled in by the sender / Ispunjava pošiljatelj

Return to / Vratiti

Name / Ime i prezime ili naziv tvrtke: GRAD SVETI IVAN ZELINA

Street and N° / Ulica i br.: TRG ANTE STARČEVIĆA 12

Locality and country / Mjesto i država: 10380 SVETI IVAN ZELINA

KLASA: 350-02/19-01/02
URBROJ:238-30-03/27-22-30

Ozn. za narudžbu: 6/2020

Hrvatska pošta

Hrvatska pošta

Croatian Post Inc. / Republika Hrvatska

ADVICE of receipt/of delivery/of payment
POVRATNICA — Obavijest o prijmu/uručenju/isplati

P-21/CN 07

Office of posting / Prijemni poštanski ured: 10380

Date / Datum: 28.03.2022

Addressee of the item / Primatelj pošiljke:
MJESNI ODBOR BUKEVJE
BUKEVJE 26A
10382 DONJA ZELINA

Nature of the item / Vrsta pošiljke:
- [X] Registered / Preporučena
- [ ] Postal parcel / Paket
- [ ] Insured letter / Vrijednosna pošiljka

Amount / Iznos

N° of item / Br. pošiljke: AR RF 78710354 9 HR

- [ ] Moneyorder / Uputnica

Amount / Iznos

Meets on a destination / Ispunjava se na odredištu

The item mentioned above has been duly
Gore navedena pošiljka
- [ ] delivered / uručena je
- [ ] paid / isplaćena je

Date / Datum: 31.03.2022

Signature* / Potpis*

* The advice may be signed by the addressee or, if the regulations of the country of destination so provide, by another authorized person.
* Ovu obavijest može potpisati primatelj ili, ako to propisi odredišne države dopuštaju, druga ovlaštena osoba ili zaposlenik odredišnog poštanskog ureda.

AR

On postal service / Poštanska služba

Stamp of the office returning the advice / Otisak žiga poštanskog ureda koji vraća obavijest

To be filled in by the sender / Ispunjava pošiljatelj

Return to / Vratiti

Name / Ime i prezime ili naziv tvrtke: GRAD SVETI IVAN ZELINA

Street and N° / Ulica i br.: TRG ANTE STARČEVIĆA 12

Locality and country / Mjesto i država: 10380 SVETI IVAN ZELINA

KLASA: 350-02/19-01/02
URBROJ:238-30-03/27-22-30

Ozn. za narudžbu: 6/2020

Hrvatska pošta

Hrvatska pošta

Croatian Post Inc. / Republika Hrvatska

ADVICE of receipt/of delivery/of payment
POVRATNICA — Obavijest o prijmu/uručenju/isplati

P-21/CN 07

Office of posting / Prijemni poštanski ured: 10380

Date / Datum: 28.03.2022

Addressee of the item / Primatelj pošiljke:
MJESNI ODBOR BUKOVEC ZELINSKI
BUKOVEC ZELINSKI 7
10382 DONJA ZELINA

Nature of the item / Vrsta pošiljke:
- [X] Registered / Preporučena
- [ ] Postal parcel / Paket
- [ ] Insured letter / Vrijednosna pošiljka

Amount / Iznos

N° of item / Br. pošiljke: AR RF 78710355 2 HR

- [ ] Moneyorder / Uputnica

Amount / Iznos

Meets on a destination / Ispunjava se na odredištu

The item mentioned above has been duly
Gore navedena pošiljka
- [ ] delivered / uručena je
- [ ] paid / isplaćena je

Date / Datum: 31.03.2022

Signature* / Potpis*

* The advice may be signed by the addressee or, if the regulations of the country of destination so provide, by another authorized person.
* Ovu obavijest može potpisati primatelj ili, ako to propisi odredišne države dopuštaju, druga ovlaštena osoba ili zaposlenik odredišnog poštanskog ureda.

AR

On postal service / Poštanska služba

Stamp of the office returning the advice / Otisak žiga poštanskog ureda koji vraća obavijest

To be filled in by the sender / Ispunjava pošiljatelj

Return to / Vratiti

Name / Ime i prezime ili naziv tvrtke: GRAD SVETI IVAN ZELINA

Street and N° / Ulica i br.: TRG ANTE STARČEVIĆA 12

Locality and country / Mjesto i država: 10380 SVETI IVAN ZELINA

KLASA: 350-02/19-01/02
URBROJ:238-30-03/27-22-30

Ozn. za narudžbu: 6/2020

Hrvatska pošta

Hrvatska pošta

Croatian Post Inc. / Republika Hrvatska

ADVICE of receipt/of delivery/of payment
POVRATNICA — Obavijest o prijmu/uručenju/isplati

P-21/CN 07

Office of posting / Prijemni poštanski ured: 10380

Date / Datum: 28 03 20 22

Addressee of the item / Primatelj pošiljke:
MJESNI ODBOR BUNJAK
BUNJAK 30
10382 DONJA ZELINA

On postal service / Poštanska služba

AR

Stamp of the office returning the advice / Otisak žiga poštanskog ureda koji vraća obavijest

Nature of the item / Vrsta pošiljke
- [x] Registered / Preporučena
- [ ] Postal parcel / Paket — Amount / Iznos
- [ ] Insured letter / Vrijednosna pošiljka

N° of item / Br. pošiljke: AR RF 78 710 356 6 HR

- [ ] Moneyorder / Uputnica — Amount / Iznos

Meets on a destination / Ispunjava se na odredištu

The item mentioned above has been duly / Gore navedena pošiljka
- [ ] delivered / uručena je
- [ ] paid / isplaćena je

Date / Datum: 04 04 2022

Signature* / Potpis*

* The advice may be signed by the addressee or, if the regulations of the country of destination so provide, by another autorized person.
* Ovu obavijest može potpisati primatelj ili, ako to propisi odredišne države dopuštaju, druga ovlaštena osoba ili zaposlenik odredišnog poštanskog ureda.

To be filled in by the sender / Izuzetno popunjava pošiljatelj

Return to / Vratiti

Name / Ime i prezime ili naziv tvrtke: GRAD SVETI IVAN ZELINA

Street and N° / Ulica i br.: TRG ANTE STARČEVIĆA 12

Locality and country / Mjesto i država: 10380 SVETI IVAN ZELINA

KLASA: 350-02/19-01/02
URBROJ:238-30-03/27-22-30

Ozn. za narudžbu: 6/2020

Hrvatska pošta

Hrvatska pošta

Croatian Post Inc. / Republika Hrvatska

ADVICE of receipt/of delivery/of payment
POVRATNICA — Obavijest o prijmu/uručenju/isplati

P-21/CN 07

Office of posting / Prijemni poštanski ured: 10380

Date / Datum: 28 03 20 22

Addressee of the item / Primatelj pošiljke:
MJESNI ODBOR CURKOVEC
CURKOVEC 27
10382 DONJA ZELINA

On postal service / Poštanska služba

AR

Stamp of the office returning the advice / Otisak žiga poštanskog ureda koji vraća obavijest

Nature of the item / Vrsta pošiljke
- [x] Registered / Preporučena
- [ ] Postal parcel / Paket — Amount / Iznos
- [ ] Insured letter / Vrijednosna pošiljka

N° of item / Br. pošiljke: AR RF 78 710 357 0 HR

- [ ] Moneyorder / Uputnica — Amount / Iznos

Meets on a destination / Ispunjava se na odredištu

The item mentioned above has been duly / Gore navedena pošiljka
- [ ] delivered / uručena je
- [ ] paid / isplaćena je

Date / Datum: 31-03-2022

Signature* / Potpis*

* The advice may be signed by the addressee or, if the regulations of the country of destination so provide, by another autorized person.
* Ovu obavijest može potpisati primatelj ili, ako to propisi odredišne države dopuštaju, druga ovlaštena osoba ili zaposlenik odredišnog poštanskog ureda.

To be filled in by the sender / Izuzetno popunjava pošiljatelj

Return to / Vratiti

Name / Ime i prezime ili naziv tvrtke: GRAD SVETI IVAN ZELINA

Street and N° / Ulica i br.: TRG ANTE STARČEVIĆA 12

Locality and country / Mjesto i država: 10380 SVETI IVAN ZELINA

KLASA: 350-02/19-01/02
URBROJ:238-30-03/27-22-30

Ozn. za narudžbu: 6/2020

Hrvatska pošta

Hrvatska pošta

Croatian Post Inc. / Republika Hrvatska

ADVICE of receipt/of delivery/of payment
POVRATNICA — Obavijest o prijmu/uručenju/isplati

P-21/CN 07

Office of posting / Prijemni poštanski ured: 10380

Date / Datum: 28 03 20 22

Addressee of the item / Primatelj pošiljke:
MJESNI ODBOR DONJA DRENOVA
DONJA DRENOVA 78
10382 DONJA ZELINA

On postal service / Poštanska služba

AR

Stamp of the office returning the advice / Otisak žiga poštanskog ureda koji vraća obavijest

Nature of the item / Vrsta pošiljke
- [x] Registered / Preporučena
- [ ] Postal parcel / Paket — Amount / Iznos
- [ ] Insured letter / Vrijednosna pošiljka

N° of item / Br. pošiljke: AR RF 78 710 358 3 HR

- [ ] Moneyorder / Uputnica — Amount / Iznos

Meets on a destination / Ispunjava se na odredištu

The item mentioned above has been duly / Gore navedena pošiljka
- [ ] delivered / uručena je
- [ ] paid / isplaćena je

Date / Datum: 31-03-2022

Signature* / Potpis*

* The advice may be signed by the addressee or, if the regulations of the country of destination so provide, by another autorized person.
* Ovu obavijest može potpisati primatelj ili, ako to propisi odredišne države dopuštaju, druga ovlaštena osoba ili zaposlenik odredišnog poštanskog ureda.

To be filled in by the sender / Izuzetno popunjava pošiljatelj

Return to / Vratiti

Name / Ime i prezime ili naziv tvrtke: GRAD SVETI IVAN ZELINA

Street and N° / Ulica i br.: TRG ANTE STARČEVIĆA 12

Locality and country / Mjesto i država: 10380 SVETI IVAN ZELINA

KLASA: 350-02/19-01/02
URBROJ:238-30-03/27-22-30

Ozn. za narudžbu: 6/2020

Hrvatska pošta

Hrvatska pošta

Croatian Post Inc. / Republika Hrvatska

ADVICE of receipt/of delivery/of payment
POVRATNICA — Obavijest o prijmu/uručenju/isplati

P-21/CN 07

Office of posting / Prijemni poštanski ured: 10380

Date / Datum: 28.03.2022

Addressee of the item / Primatelj pošiljke: MJESNI ODBOR DONJE POLONJE
POLONJE 7E
10380 SV.IVAN ZELINA

Nature of the item / Vrsta pošiljke:
- [X] Registered / Preporučena
- [ ] Postal parcel / Paket
- [ ] Insured letter / Vrijednosna pošiljka

Amount / Iznos

N° of item / Br. pošiljke: AR RF 78710359 7 HR

- [ ] Moneyorder / Uputnica

Amount / Iznos

Meets on a destination / Ispunjava se na odredištu

The item mentioned above has been duly
Gore navedena pošiljka
- [ ] delivered / uručena
- [ ] paid / isplaćena

Date / Datum: 01-04-2022

Signature* / Potpis*

* The advice may be signed by the addressee or, if the regulations of the country of destination so provide, by another autorized person.
* Ovu obavijest može potpisati primatelj ili, ako to propisi odredišne države dopuštaju, druga ovlaštena osoba ili zaposlenik odredišnog poštanskog ureda.

To be filled in by the sender / Ispunjava pošiljatelj

Return to / Vratiti

Name / Ime i prezime ili naziv tvrtke: GRAD SVETI IVAN ZELINA

Street and N° / Ulica i br.: TRG ANTE STARČEVIĆA 12

Locality and country / Mjesto i država: 10380 SVETI IVAN ZELINA

KLASA: 350-02/19-01/02
URBROJ:238-30-03/27-22-30

AR

On postal service / Poštanska služba

Stamp of the office returning the advice / Otisak žiga poštanskog ureda koji vraća obavijest

Ozn. za narudžbu: 6/2020

Hrvatska pošta

Hrvatska pošta

Croatian Post Inc. / Republika Hrvatska

ADVICE of receipt/of delivery/of payment
POVRATNICA — Obavijest o prijmu/uručenju/isplati

P-21/CN 07

Office of posting / Prijemni poštanski ured: 10380

Date / Datum: 28.03.2022

Addressee of the item / Primatelj pošiljke: MJESNI ODBOR DONJA ZELINA
DONJA ZELINA, MILUTINA BARAĆA 5
10382 DONJA ZELINA

Nature of the item / Vrsta pošiljke:
- [X] Registered / Preporučena
- [ ] Postal parcel / Paket
- [ ] Insured letter / Vrijednosna pošiljka

Amount / Iznos

N° of item / Br. pošiljke: AR RF 78710360 6 HR

- [ ] Moneyorder / Uputnica

Amount / Iznos

Meets on a destination / Ispunjava se na odredištu

The item mentioned above has been duly
Gore navedena pošiljka
- [ ] delivered / uručena
- [ ] paid / isplaćena

Date / Datum: 30-03-2022

Signature* / Potpis*

* The advice may be signed by the addressee or, if the regulations of the country of destination so provide, by another autorized person.
* Ovu obavijest može potpisati primatelj ili, ako to propisi odredišne države dopuštaju, druga ovlaštena osoba ili zaposlenik odredišnog poštanskog ureda.

To be filled in by the sender / Ispunjava pošiljatelj

Return to / Vratiti

Name / Ime i prezime ili naziv tvrtke: GRAD SVETI IVAN ZELINA

Street and N° / Ulica i br.: TRG ANTE STARČEVIĆA 12

Locality and country / Mjesto i država: 10380 SVETI IVAN ZELINA

KLASA: 350-02/19-01/02
URBROJ:238-30-03/27-22-30

AR

On postal service / Poštanska služba

Stamp of the office returning the advice / Otisak žiga poštanskog ureda koji vraća obavijest

Ozn. za narudžbu: 6/2020

Hrvatska pošta

Hrvatska pošta

Croatian Post Inc. / Republika Hrvatska

ADVICE of receipt/of delivery/of payment
POVRATNICA — Obavijest o prijmu/uručenju/isplati

P-21/CN 07

Office of posting / Prijemni poštanski ured: 10380

Date / Datum: 28.03.2022

Addressee of the item / Primatelj pošiljke: MJESNI ODBOR DONJE OREŠJE
DONJE OREŠJE, ULICA BANOVCI 4
10380 SV.IVAN ZELINA

Nature of the item / Vrsta pošiljke:
- [X] Registered / Preporučena
- [ ] Postal parcel / Paket
- [ ] Insured letter / Vrijednosna pošiljka

Amount / Iznos

N° of item / Br. pošiljke: AR RF 78710361 0 HR

- [ ] Moneyorder / Uputnica

Amount / Iznos

Meets on a destination / Ispunjava se na odredištu

The item mentioned above has been duly
Gore navedena pošiljka
- [ ] delivered / uručena
- [ ] paid / isplaćena

Date / Datum: 01-04-2022

Signature* / Potpis*

* The advice may be signed by the addressee or, if the regulations of the country of destination so provide, by another autorized person.
* Ovu obavijest može potpisati primatelj ili, ako to propisi odredišne države dopuštaju, druga ovlaštena osoba ili zaposlenik odredišnog poštanskog ureda.

Return to / Vratiti

Name / Ime i prezime ili naziv tvrtke: GRAD SVETI IVAN ZELINA

Street and N° / Ulica i br.: TRG ANTE STARČEVIĆA 12

Locality and country / Mjesto i država: 10380 SVETI IVAN ZELINA

KLASA: 350-02/19-01/02
URBROJ:238-30-03/27-22-30

AR

On postal service / Poštanska služba

Stamp of the office returning the advice / Otisak žiga poštanskog ureda koji vraća obavijest

Ozn. za narudžbu: 6/2020

Hrvatska pošta

Hrvatska pošta

Croatian Post Inc. / Republika Hrvatska

ADVICE of receipt/of delivery/of payment
POVRATNICA — Obavijest o prijmu/uručenju/isplati

P-21/CN 07

Office of posting / Prijemni poštanski ured: 10380

Date / Datum: 28.03.2022

Addressee of the item / Primatelj pošiljke:
MJESNI ODBOR DONJE PSARJEVO
DONJE PSARJEVO 54
10380 SV IVAN ZELINA

AR

On postal service / Poštanska služba

Stamp of the office returning the advice / Otisak žiga poštanskog ureda koji vraća obavijest

Nature of the item / Vrsta pošiljke
- [x] Registered / Preporučena
- [ ] Postal parcel / Paket
- [ ] Insured letter / Vrijednosna pošiljka

Amount / Iznos

N° of item / Br. pošiljke: AR RF 78710362 3 HR

- [ ] Moneyorder / Uputnica

Amount / Iznos

Meets on a destination / Ispunjava se na odredištu

The item mentioned above has been duly / Gore navedena pošiljka
- [ ] delivered / uručena je
- [ ] paid / isplaćena je

Date / Datum: 28.04.2022

Signature* / Potpis*

* The advice may be signed by the addressee or, if the regulations of the country of destination so provide, by another autorized person.
* Ovu obavijest može potpisati primatelj ili, ako to propisi odredišne države dopuštaju, druga ovlaštena osoba ili zaposlenik odredišnog poštanskog ureda.

To be filled in by the sender / Ispunjava pošiljatelj

Return to / Vratiti

Name / Ime i prezime ili naziv tvrtke: GRAD SVETI IVAN ZELINA

Street and N° / Ulica i br.: TRG ANTE STARČEVIĆA 12

Locality and country / Mjesto i država: 10380 SVETI IVAN ZELINA

KLASA: 350-02/19-01/02
URBROJ:238-30-03/27-22-30

Ozn. za narudžbu: 6/2020

Hrvatska pošta

Hrvatska pošta

Croatian Post Inc. / Republika Hrvatska

ADVICE of receipt/of delivery/of payment
POVRATNICA — Obavijest o prijmu/uručenju/isplati

P-21/CN 07

Office of posting / Prijemni poštanski ured: 10380

Date / Datum: 28.03.2022

Addressee of the item / Primatelj pošiljke:
MJESNI ODBOR FILIPOVIĆI
FILIPOVIĆI 1B
10383 KOMIN

AR

On postal service / Poštanska služba

Stamp of the office returning the advice / Otisak žiga poštanskog ureda koji vraća obavijest

Nature of the item / Vrsta pošiljke
- [x] Registered / Preporučena
- [ ] Postal parcel / Paket
- [ ] Insured letter / Vrijednosna pošiljka

Amount / Iznos

N° of item / Br. pošiljke: AR RF 78710363 7 HR

- [ ] Moneyorder / Uputnica

Amount / Iznos

Meets on a destination / Ispunjava se na odredištu

The item mentioned above has been duly / Gore navedena pošiljka
- [ ] delivered / uručena je
- [ ] paid / isplaćena je

Date / Datum: 4-04-2022

Signature* / Potpis*

* The advice may be signed by the addressee or, if the regulations of the country of destination so provide, by another autorized person.
* Ovu obavijest može potpisati primatelj ili, ako to propisi odredišne države dopuštaju, druga ovlaštena osoba ili zaposlenik odredišnog poštanskog ureda.

To be filled in by the sender / Ispunjava pošiljatelj

Return to / Vratiti

Name / Ime i prezime ili naziv tvrtke: GRAD SVETI IVAN ZELINA

Street and N° / Ulica i br.: TRG ANTE STARČEVIĆA 12

Locality and country / Mjesto i država: 10380 SVETI IVAN ZELINA

KLASA: 350-02/19-01/02
URBROJ:238-30-03/27-22-30

Ozn. za narudžbu: 6/2020

Hrvatska pošta

Hrvatska pošta

Croatian Post Inc. / Republika Hrvatska

ADVICE of receipt/of delivery/of payment
POVRATNICA — Obavijest o prijmu/uručenju/isplati

P-21/CN 07

Office of posting / Prijemni poštanski ured: 10380

Date / Datum: 28.03.2022

Addressee of the item / Primatelj pošiljke:
MJESNI ODBOR GORIĆANEC I
VUKOVJE
GORIĆANEC 5
10382 DONJA ZELINA

AR

On postal service / Poštanska služba

Stamp of the office returning the advice / Otisak žiga poštanskog ureda koji vraća obavijest

Nature of the item / Vrsta pošiljke
- [x] Registered / Preporučena
- [ ] Postal parcel / Paket
- [ ] Insured letter / Vrijednosna pošiljka

Amount / Iznos

N° of item / Br. pošiljke: AR RF 78710364 5 HR

- [ ] Moneyorder / Uputnica

Amount / Iznos

Meets on a destination / Ispunjava se na odredištu

The item mentioned above has been duly / Gore navedena pošiljka
- [ ] delivered / uručena je
- [ ] paid / isplaćena je

Date / Datum: 11-04-2022

Signature* / Potpis*

* The advice may be signed by the addressee or, if the regulations of the country of destination so provide, by another autorized person.
* Ovu obavijest može potpisati primatelj ili, ako to propisi odredišne države dopuštaju, druga ovlaštena osoba ili zaposlenik odredišnog poštanskog ureda.

To be filled in by the sender / Ispunjava pošiljatelj

Return to / Vratiti

Name / Ime i prezime ili naziv tvrtke: GRAD SVETI IVAN ZELINA

Street and N° / Ulica i br.: TRG ANTE STARČEVIĆA 12

Locality and country / Mjesto i država: 10380 SVETI IVAN ZELINA

KLASA: 350-02/19-01/02
URBROJ:238-30-03/27-22-30

Ozn. za narudžbu: 6/2020

Hrvatska pošta

Hrvatska pošta

Croatian Post Inc. / Republika Hrvatska

ADVICE of receipt/of delivery/of payment
POVRATNICA — Obavijest o prijmu/uručenju/isplati

P-21/CN 07

Office of posting / Prijemni poštanski ured: 10380

Date / Datum: 28.03.2022

Addressee of the item / Primatelj pošiljke:
MJESNI ODBOR GORIČICA
GORIČICA, ZAGREBAČKA CESTA 48
10382 DONJA ZELINA

Nature of the item / Vrsta pošiljke
- [x] Registered / Preporučena
- [ ] Postal parcel / Paket
- [ ] Insured letter / Vrijednosna pošiljka

Amount / Iznos

N° of item / Br. pošiljke: AR RF 78710365 4 HR

- [ ] Moneyorder / Uputnica

Amount / Iznos

Meets on a destination / Ispunjava se na odredištu

The item mentioned above has been duly / Gore navedena pošiljka
- [ ] delivered / uručena je
- [ ] paid / isplaćena je

Date / Datum: 30-03-2022

Signature* / Potpis*

* The advice may be signed by the addressee or, if the regulations of the country of destination so provide, by another autorized person.
* Ovo obavijest može potpisati primatelj ili, ako to propisi određene države dopuštaju, druga ovlaštena osoba ili zaposlenik odredišnog poštanskog ureda.

On postal service / Poštanska služba

Stamp of the office returning the advice / Otisak žiga poštanskog ureda koji vraća obavijest

AR

Return to / Vratiti

To be filled in by the sender / Ispunjava pošiljatelj

Name / Ime i prezime ili naziv tvrtke: GRAD SVETI IVAN ZELINA

Street and N° / Ulica i br.: TRG ANTE STARČEVIĆA 12

Locality and country / Mjesto i država: 10380 SVETI IVAN ZELINA

KLASA: 350-02/19-01/02
URBROJ:238-30-03/27-22-30

Ozn. za narudžbu: 6/2020

Hrvatska pošta

Hrvatska pošta

Croatian Post Inc. / Republika Hrvatska

ADVICE of receipt/of delivery/of payment
POVRATNICA — Obavijest o prijmu/uručenju/isplati

P-21/CN 07

Office of posting / Prijemni poštanski ured: 10380

Date / Datum: 28.03.2022

Addressee of the item / Primatelj pošiljke:
MJESNI ODBOR GORNJA DRENOVA
GORNJA DRENOVA 52
10382 DONJA ZELINA

Nature of the item / Vrsta pošiljke
- [x] Registered / Preporučena
- [ ] Postal parcel / Paket
- [ ] Insured letter / Vrijednosna pošiljka

Amount / Iznos

N° of item / Br. pošiljke: AR RF 78710366 8 HR

- [ ] Moneyorder / Uputnica

Amount / Iznos

Meets on a destination / Ispunjava se na odredištu

The item mentioned above has been duly / Gore navedena pošiljka
- [ ] delivered / uručena je
- [ ] paid / isplaćena je

Date / Datum: 30-03-2022

Signature* / Potpis* Bistrić (RG UFDOST)

* The advice may be signed by the addressee or, if the regulations of the country of destination so provide, by another autorized person.
* Ovo obavijest može potpisati primatelj ili, ako to propisi određene države dopuštaju, druga ovlaštena osoba ili zaposlenik odredišnog poštanskog ureda.

On postal service / Poštanska služba

Stamp of the office returning the advice / Otisak žiga poštanskog ureda koji vraća obavijest

AR

Return to / Vratiti

To be filled in by the sender / Ispunjava pošiljatelj

Name / Ime i prezime ili naziv tvrtke: GRAD SVETI IVAN ZELINA

Street and N° / Ulica i br.: TRG ANTE STARČEVIĆA 12

Locality and country / Mjesto i država: 10380 SVETI IVAN ZELINA

KLASA: 350-02/19-01/02
URBROJ:238-30-03/27-22-30

Ozn. za narudžbu: 6/2020

Hrvatska pošta

P-21/CN 07

ADVICE of receipt/of delivery/of payment
POVRATNICA — Obavijest o prijmu/uručenju/isplati

Croatian Post Inc. / Republika Hrvatska

Office of posting / Prijemni poštanski ured: 10380

Date / Datum: 28.03.2022

Addressee of the item / Primatelj pošiljke:
MJESNI ODBOR GORNJA TOPLIČICA
GORNJA TOPLIČICA 7
10380 SV. IVAN ZELINA

Nature of the item / Vrsta pošiljke
- [x] Registered / Preporučena
- [ ] Postal parcel / Paket
- [ ] Insured letter / Vrijednosna pošiljka

Amount / Iznos

N° of item / Br. pošiljke: AR RF 78710367 1 HR

- [ ] Moneyorder / Uputnica

Amount / Iznos

Meets on a destination / Ispunjava se na odredištu

The item mentioned above has been duly / Gore navedena pošiljka
- [ ] delivered / uručena je
- [ ] paid / isplaćena je

Date / Datum: 30-03-2022

Signature* / Potpis*

* The advice may be signed by the addressee or, if the regulations of the country of destination so provide, by another autorized person.
* Ovo obavijest može potpisati primatelj ili, ako to propisi određene države dopuštaju, druga ovlaštena osoba ili zaposlenik odredišnog poštanskog ureda.

On postal service / Poštanska služba

Stamp of the office returning the advice / Otisak žiga poštanskog ureda koji vraća obavijest

AR

Return to / Vratiti

To be filled in by the sender / Ispunjava pošiljatelj

Name / Ime i prezime ili naziv tvrtke: GRAD SVETI IVAN ZELINA

Street and N° / Ulica i br.: TRG ANTE STARČEVIĆA 12

Locality and country / Mjesto i država: 10380 SVETI IVAN ZELINA

KLASA: 350-02/19-01/02
URBROJ:238-30-03/27-22-30

Ozn. za narudžbu: 6/2020

Hrvatska pošta

Hrvatska pošta

Croatian Post inc. / Republika Hrvatska

ADVICE of receipt/of delivery/of payment
POVRATNICA — Obavijest o primju/uručenju/isplati

P-21/CN 07

Office of posting / Prijemni poštanski ured: 10380

Date / Datum: 28.03.2022

Addressee of the / Primatelj pošiljke: MJESNI ODBOR GORNJE PSARJEVO
GORNJE PSARJEVO 100
10380 SV.IVAN ZELINA

Nature of the item / Vrsta pošiljke

- [x] Registered / Preporučena
- [ ] Postal parcel / Paket — Amount / Iznos
- [ ] Insured letter / Vrijednosna pošiljka

N° of item / Br. pošiljke: ▸AR RF 78710370 8 HR

- [ ] Moneyorder / Uputnica — Amount / Iznos

Meets on a destination / Ispunjava se na odredištu

The item mentioned above has been duly / Gore navedena pošiljka je
- [x] delivered / uručena je
- [ ] paid / isplaćena je

Date / Datum: 01.04.2022

Signature* / Potpis*

* The advice may be signed by the addressee or, if the regulations of the country of destination so provide, by another authorized person.
* Ovu obavijest može potpisati primatelj ili, ako to propisi odredišne države dopuštaju, druga ovlaštena osoba ili zaposlenik odredišnog poštanskog ureda.

AR

On postal service / Poštanska služba

Stamp of the office returning the advice / Otisak žiga poštanskog ureda koji vraća obavijest

Return to / Vratiti

Name / Ime i prezime ili naziv tvrtke: GRAD SVETI IVAN ZELINA

Street and N° / Ulica i br.: TRG ANTE STARČEVIĆA 12

Locality and country / Mjesto i država: 10380 SVETI IVAN ZELINA

KLASA: 350-02/19-01/02
URBROJ:238-30-03/27-22-30

To be filled in by the sender / Ispunjava pošiljatelj

Ozn. za narudžbu: 6/2020

Hrvatska pošta

Hrvatska pošta

Croatian Post inc. / Republika Hrvatska

ADVICE of receipt/of delivery/of payment
POVRATNICA — Obavijest o primju/uručenju/isplati

P-21/CN 07

Office of posting / Prijemni poštanski ured: 10380

Date / Datum: 28.03.2022

Addressee of the / Primatelj pošiljke: MJESNI ODBOR GORNJE OREŠJE
GORNJE OREŠJE 1A
10380 SV. IVAN ZELINA

Nature of the item / Vrsta pošiljke

- [x] Registered / Preporučena
- [ ] Postal parcel / Paket — Amount / Iznos
- [ ] Insured letter / Vrijednosna pošiljka

N° of item / Br. pošiljke: ▸AR RF 78710368 5 HR

- [ ] Moneyorder / Uputnica — Amount / Iznos

Meets on a destination / Ispunjava se na odredištu

The item mentioned above has been duly / Gore navedena pošiljka je
- [ ] delivered / uručena je
- [ ] paid / isplaćena je

Date / Datum: 01.04.2022

Signature* / Potpis*

* The advice may be signed by the addressee or, if the regulations of the country of destination so provide, by another authorized person.
* Ovu obavijest može potpisati primatelj ili, ako to propisi odredišne države dopuštaju, druga ovlaštena osoba ili zaposlenik odredišnog poštanskog ureda.

AR

On postal service / Poštanska služba

Stamp of the office returning the advice / Otisak žiga poštanskog ureda koji vraća obavijest

Return to / Vratiti

Name / Ime i prezime ili naziv tvrtke: GRAD SVETI IVAN ZELINA

Street and N° / Ulica i br.: TRG ANTE STARČEVIĆA 12

Locality and country / Mjesto i država: 10380 SVETI IVAN ZELINA

KLASA: 350-02/19-01/02
URBROJ:238-30-03/27-22-30

To be filled in by the sender / Ispunjava pošiljatelj

Ozn. za narudžbu: 6/2020

Hrvatska pošta

Hrvatska pošta

Croatian Post inc. / Republika Hrvatska

ADVICE of receipt/of delivery/of payment
POVRATNICA — Obavijest o primju/uručenju/isplati

P-21/CN 07

Office of posting / Prijemni poštanski ured: 10380

Date / Datum: 28.03.2022

Addressee of the / Primatelj pošiljke: MJESNI ODBOR GORNJE PSARJEVO
GORNJE PSARJEVO 100
10380 SV.IVAN ZELINA

Nature of the item / Vrsta pošiljke

- [x] Registered / Preporučena
- [ ] Postal parcel / Paket — Amount / Iznos
- [ ] Insured letter / Vrijednosna pošiljka

N° of item / Br. pošiljke: ▸AR RF 78710370 8 HR

- [ ] Moneyorder / Uputnica — Amount / Iznos

Meets on a destination / Ispunjava se na odredištu

The item mentioned above has been duly / Gore navedena pošiljka je
- [x] delivered / uručena je
- [ ] paid / isplaćena je

Date / Datum: 01.04.2022

Signature* / Potpis*

* The advice may be signed by the addressee or, if the regulations of the country of destination so provide, by another authorized person.
* Ovu obavijest može potpisati primatelj ili, ako to propisi odredišne države dopuštaju, druga ovlaštena osoba ili zaposlenik odredišnog poštanskog ureda.

AR

On postal service / Poštanska služba

Stamp of the office returning the advice / Otisak žiga poštanskog ureda koji vraća obavijest

Return to / Vratiti

Name / Ime i prezime ili naziv tvrtke: GRAD SVETI IVAN ZELINA

Street and N° / Ulica i br.: TRG ANTE STARČEVIĆA 12

Locality and country / Mjesto i država: 10380 SVETI IVAN ZELINA

KLASA: 350-02/19-01/02
URBROJ:238-30-03/27-22-30

To be filled in by the sender / Ispunjava pošiljatelj

Ozn. za narudžbu: 6/2020

Hrvatska pošta

Hrvatska pošta

Croatian Post Inc. / Republika Hrvatska

ADVICE of receipt/of delivery/of payment
POVRATNICA — Obavijest o primju/uručenju/isplati

P-21/CN 07

On postal service
Poštanska služba

AR

Stamp of the office returning the advice
Otisak žiga poštanskog ureda koji vraća obavijest

Office of posting / Prijemni poštanski ured: 10380

Date / Datum: 28.03.20 22

Addressee of the item / Primatelj pošiljke:
MJESNI ODBOR HRASTJE-ŠALOVEC
HRASTJE 43
10360 SV.IVAN ZELINA

Nature of the item / Vrsta pošiljke
- [x] Registered / Preporučena
- [ ] Postal parcel / Paket — Amount / Iznos
- [ ] Insured letter / Vrijednosna pošiljka

N° of item / Br. pošiljke: AR RF 78710371 1 HR

- [ ] Moneyorder / Uputnica — Amount / Iznos

Meets on a destination / Ispunjava se na odredištu

The item mentioned above has been duly / Gore navedena pošiljka
- [ ] delivered / uručena je
- [ ] paid / isplaćena je

Date / Datum: 04-04-2022

Signature* / Potpis*

* The advice may be signed by the addressee or, if the regulations of the country of destination so provide, by another autorized person.
* Ovu obavijest može potpisati primatelj ili, ako to propisi odredišne države dopuštaju, druga ovlaštena osoba ili zaposlenik odredišnog poštanskog ureda.

To be filled in by the sender / Ispunjava pošiljatelj

Return to / Vratiti

Name / Ime i prezime ili naziv tvrtke: GRAD SVETI IVAN ZELINA

Street and N° / Ulica i br.: TRG ANTE STARČEVIĆA 12

Locality and country / Mjesto i država: 10380 SVETI IVAN ZELINA

KLASA: 350-02/19-01/02
URBROJ:238-30-03/27-22-30

Ozn. za narudžbu: 6/2020

Hrvatska pošta

Hrvatska pošta

Croatian Post Inc. / Republika Hrvatska

ADVICE of receipt/of delivery/of payment
POVRATNICA — Obavijest o primju/uručenju/isplati

P-21/CN 07

On postal service
Poštanska služba

AR

Stamp of the office returning the advice
Otisak žiga poštanskog ureda koji vraća obavijest

Office of posting / Prijemni poštanski ured: 10380

Date / Datum: 28.03.20 22

Addressee of the item / Primatelj pošiljke:
MJESNI ODBOR HRNJANEC
HRNJANEC, KRŠAKI 15
10382 DONJA ZELINA

Nature of the item / Vrsta pošiljke
- [x] Registered / Preporučena
- [ ] Postal parcel / Paket — Amount / Iznos
- [ ] Insured letter / Vrijednosna pošiljka

N° of item / Br. pošiljke: AR RF 78710372 5 HR

- [ ] Moneyorder / Uputnica — Amount / Iznos

Meets on a destination / Ispunjava se na odredištu

The item mentioned above has been duly / Gore navedena pošiljka
- [ ] delivered / uručena je
- [ ] paid / isplaćena je

Date / Datum: 30-03-2022

Signature* / Potpis*

* The advice may be signed by the addressee or, if the regulations of the country of destination so provide, by another autorized person.
* Ovu obavijest može potpisati primatelj ili, ako to propisi odredišne države dopuštaju, druga ovlaštena osoba ili zaposlenik odredišnog poštanskog ureda.

To be filled in by the sender / Ispunjava pošiljatelj

Return to / Vratiti

Name / Ime i prezime ili naziv tvrtke: GRAD SVETI IVAN ZELINA

Street and N° / Ulica i br.: TRG ANTE STARČEVIĆA 12

Locality and country / Mjesto i država: 10380 SVETI IVAN ZELINA

KLASA: 350-02/19-01/02
URBROJ:238-30-03/27-22-30

Ozn. za narudžbu: 6/2020

Hrvatska pošta

P-21/CN 07

On postal service / Poštanska služba

Stamp of the office returning the advice / Otisak žiga poštanskog ureda koji vraća obavijest

AR

Return to / Vratiti

Name / Ime i prezime ili naziv tvrtke: GRAD SVETI IVAN ZELINA

Street and N° / Ulica i br.: TRG ANTE STARČEVIĆA 12

Locality and country / Mjesto i država: 10380 SVETI IVAN ZELINA

KLASA: 350-02/19-01/02
URBROJ:238-30-03/27-22-30

Ozn. za narudžbu: 6/2020

Hrvatska pošta

Hrvatska pošta

Croatian Post Inc. / Republika Hrvatska

ADVICE of receipt/of delivery/of payment
POVRATNICA — Obavijest o primju/uručenju/isplati

Office of posting / Prijemni poštanski ured: 10380

Date / Datum: 28.03.20 22

Addressee of the item / Primatelj pošiljke:
MJESNI ODBOR KALINJE
KALINJE 4B
10380 SV. IVAN ZELINA

Nature of the item / Vrsta pošiljke
- [x] Registered / Preporučena
- [ ] Postal parcel / Paket — Amount / Iznos
- [ ] Insured letter / Vrijednosna pošiljka

N° of item / Br. pošiljke: AR RF 78710373 9 HR

- [ ] Moneyorder / Uputnica — Amount / Iznos

Meets on a destination / Ispunjava se na odredištu

The item mentioned above has been duly / Gore navedena pošiljka
- [ ] delivered / uručena je
- [ ] paid / isplaćena je

Date / Datum: 01-04-2022

Signature* / Potpis*

* The advice may be signed by the addressee or, if the regulations of the country of destination so provide, by another autorized person.
* Ovu obavijest može potpisati primatelj ili, ako to propisi odredišne države dopuštaju, druga ovlaštena osoba ili zaposlenik odredišnog poštanskog ureda.

To be filled in by the sender / Ispunjava pošiljatelj

Return to / Vratiti

Name / Ime i prezime ili naziv tvrtke: GRAD SVETI IVAN ZELINA

Street and N° / Ulica i br.: TRG ANTE STARČEVIĆA 12

Locality and country / Mjesto i država: 10380 SVETI IVAN ZELINA

KLASA: 350-02/19-01/02
URBROJ:238-30-03/27-22-30

Ozn. za narudžbu: 6/2020

Hrvatska pošta

Hrvatska pošta

Croatian Post Inc. / Republika Hrvatska

ADVICE of receipt/of delivery/of payment
POVRATNICA — Obavijest o prijmu/uručenju/isplati

P-21/CN 07

Office of posting / Prijemni poštanski ured: 10380

Date / Datum: 28.03.2022

Addressee of the item / Primatelj pošiljke:
MJESNI ODBOR KELEMINOVEC
KELEMINOVEC 8A
10383 KOMIN

Nature of the item / Vrsta pošiljke
- [x] Registered / Preporučena
- [ ] Postal parcel / Paket — Amount / Iznos
- [ ] Insured letter / Vrijednosna pošiljka

Nº of item / Br. pošiljke: AR RF 78710374 2 HR

- [ ] Moneyorder / Uputnica — Amount / Iznos

Meets on a destination / Ispunjava se na odredištu

The item mentioned above has been duly
- [ ] delivered / uručena je
- [ ] paid / isplaćena je

Date / Datum: 30 03 2022

Signature* / Potpis*

* The advice may be signed by the addressee or, if the regulations of the country of destination so provide, by another autorized person.
* Ovu obavijest može potpisati primatelj ili, ako to propisi odredišne države dopuštaju, druga ovlaštena osoba iz zapošlenog odredišnog poštanskog ureda.

Ozn. za narudžbu: 6/2020

Hrvatska pošta

To be filled in by the sender / Ispunjava pošiljatelj

Return to / Vratiti

Name / Ime i prezime ili naziv tvrtke: GRAD SVETI IVAN ZELINA

Street and Nº / Ulica i br.: TRG ANTE STARČEVIĆA 12

Locality and country / Mjesto i država: 10380 SVETI IVAN ZELINA

KLASA: 350-02/19-01/02
URBROJ:238-30-03/27-22-30

AR

On postal service / Poštanska služba

Stamp of the office returning the advice / Otisak žiga poštanskog ureda koji vraća obavijest

Hrvatska pošta

Hrvatska pošta

Croatian Post Inc. / Republika Hrvatska

ADVICE of receipt/of delivery/of payment
POVRATNICA — Obavijest o prijmu/uručenju/isplati

P-21/CN 07

Office of posting / Prijemni poštanski ured: 10380

Date / Datum: 28.03.2022

Addressee of the item / Primatelj pošiljke:
MJESNI ODBOR KOMIN
DUBOVEC BISAŠKI 14
10383 KOMIN

Nature of the item / Vrsta pošiljke
- [x] Registered / Preporučena
- [ ] Postal parcel / Paket — Amount / Iznos
- [ ] Insured letter / Vrijednosna pošiljka

Nº of item / Br. pošiljke: AR RF 78710373 6 HR

- [ ] Moneyorder / Uputnica — Amount / Iznos

Meets on a destination / Ispunjava se na odredištu

The item mentioned above has been duly
- [ ] delivered / uručena je
- [ ] paid / isplaćena je

Date / Datum: 11 04 2022

Signature* / Potpis*

* The advice may be signed by the addressee or, if the regulations of the country of destination so provide, by another autorized person.
* Ovu obavijest može potpisati primatelj ili, ako to propisi odredišne države dopuštaju, druga ovlaštena osoba iz zapošlenog odredišnog poštanskog ureda.

Ozn. za narudžbu: 6/2020

Hrvatska pošta

To be filled in by the sender / Ispunjava pošiljatelj

Return to / Vratiti

Name / Ime i prezime ili naziv tvrtke: GRAD SVETI IVAN ZELINA

Street and Nº / Ulica i br.: TRG ANTE STARČEVIĆA 12

Locality and country / Mjesto i država: 10380 SVETI IVAN ZELINA

KLASA: 350-02/19-01/02
URBROJ:238-30-03/27-22-30

AR

On postal service / Poštanska služba

Stamp of the office returning the advice / Otisak žiga poštanskog ureda koji vraća obavijest

Hrvatska pošta

Hrvatska pošta

Croatian Post Inc. / Republika Hrvatska

ADVICE of receipt/of delivery/of payment
POVRATNICA — Obavijest o prijmu/uručenju/isplati

P-21/CN 07

Office of posting / Prijemni poštanski ured: 10380

Date / Datum: 28.03.2022

Addressee of the item / Primatelj pošiljke:
MJESNI ODBOR KREČAVES
KREČAVES 104
10380 SV. IVAN ZELINA

Nature of the item / Vrsta pošiljke
- [x] Registered / Preporučena
- [ ] Postal parcel / Paket — Amount / Iznos
- [ ] Insured letter / Vrijednosna pošiljka

Nº of item / Br. pošiljke: AR RF 78710376 0 HR

- [ ] Moneyorder / Uputnica — Amount / Iznos

Meets on a destination / Ispunjava se na odredištu

The item mentioned above has been duly
- [ ] delivered / uručena je
- [ ] paid / isplaćena je

Date / Datum: 2022

Signature* / Potpis*: 5-04-2022

* The advice may be signed by the addressee or, if the regulations of the country of destination so provide, by another autorized person.
* Ovu obavijest može potpisati primatelj ili, ako to propisi odredišne države dopuštaju, druga ovlaštena osoba iz zapošlenog odredišnog poštanskog ureda.

Ozn. za narudžbu: 6/2020

Hrvatska pošta

To be filled in by the sender / Ispunjava pošiljatelj

Return to / Vratiti

Name / Ime i prezime ili naziv tvrtke: GRAD SVETI IVAN ZELINA

Street and Nº / Ulica i br.: TRG ANTE STARČEVIĆA 12

Locality and country / Mjesto i država: 10380 SVETI IVAN ZELINA

KLASA: 350-02/19-01/02
URBROJ:238-30-03/27-22-30

AR

On postal service / Poštanska služba

Stamp of the office returning the advice / Otisak žiga poštanskog ureda koji vraća obavijest

Hrvatska pošta

Hrvatska pošta

Croatian Post Inc. / Republika Hrvatska

ADVICE of receipt/of delivery/of payment
POVRATNICA — Obavijest o primju/uručenju/isplati

P-21/CN 07

Office of posting / Prijemni poštanski ured: 10380

Date / Datum: 28.03.20 22

Addressee of the item / Primatelj pošiljke:
MJESNI ODBOR KRIŽEVČEC
KRIŽEVČEC 24
10382 DONJA ZELINA

Nature of the item / Vrsta pošiljke
- [x] Registered / Preporučena
- [ ] Postal parcel / Paket — Amount / Iznos
- [ ] Insured letter / Vrijednosna pošiljka

N° of item / Br. pošiljke: AR RF 78710377 3 HR

- [ ] Moneyorder / Uputnica — Amount / Iznos

Meets on a destination / Ispunjava se na odredištu

The item mentioned above has been duly / Gore navedena pošiljka
- [ ] delivered / uručena je
- [ ] paid / isplaćena je

Date: 30-03-2022

Signature* / Potpis*: Možnić

* The advice may be signed by the addressee or, if the regulations of the country of destination so provide, by another authorized person.
* Ovu obavijest može potpisati primatelj ili, ako to propisi odredišne države dopuštaju, druga ovlaštena osoba ili zaposlenik odredišnog poštanskog ureda.

On postal service / Poštanska služba

AR

Stamp of the office returning the advice / Otisak žiga poštanskog ureda koji vraća obavijest

Return to / Vratiti

To be filled in by the sender / Ispunjava pošiljatelj

Name / Ime i prezime ili naziv tvrtke: GRAD SVETI IVAN ZELINA

Street and N° / Ulica i br.: TRG ANTE STARČEVIĆA 12

Locality and country / Mjesto i država: 10380 SVETI IVAN ZELINA

KLASA: 350-02/19-01/02
URBROJ:238-30-03/27-22-30

Ozn. za narudžbu: 6/2020

Hrvatska pošta

Hrvatska pošta

Croatian Post Inc. / Republika Hrvatska

ADVICE of receipt/of delivery/of payment
POVRATNICA — Obavijest o primju/uručenju/isplati

P-21/CN 07

Office of posting / Prijemni poštanski ured: 10380

Date / Datum: 28.03.20 22

Addressee of the item / Primatelj pošiljke:
MJESNI ODBOR LAKTEC
LAKTEC 5
10382 DONJA ZELINA

Nature of the item / Vrsta pošiljke
- [x] Registered / Preporučena
- [ ] Postal parcel / Paket — Amount / Iznos
- [ ] Insured letter / Vrijednosna pošiljka

N° of item / Br. pošiljke: AR RF 78710378 7 HR

- [ ] Moneyorder / Uputnica — Amount / Iznos

Meets on a destination / Ispunjava se na odredištu

The item mentioned above has been duly / Gore navedena pošiljka
- [ ] delivered / uručena je
- [ ] paid / isplaćena je

Date: 30-03-2022

Signature* / Potpis*: Kranjcar

* The advice may be signed by the addressee or, if the regulations of the country of destination so provide, by another authorized person.
* Ovu obavijest može potpisati primatelj ili, ako to propisi odredišne države dopuštaju, druga ovlaštena osoba ili zaposlenik odredišnog poštanskog ureda.

On postal service / Poštanska služba

AR

Stamp of the office returning the advice / Otisak žiga poštanskog ureda koji vraća obavijest

Return to / Vratiti

To be filled in by the sender / Ispunjava pošiljatelj

Name / Ime i prezime ili naziv tvrtke: GRAD SVETI IVAN ZELINA

Street and N° / Ulica i br.: TRG ANTE STARČEVIĆA 12

Locality and country / Mjesto i država: 10380 SVETI IVAN ZELINA

KLASA: 350-02/19-01/02
URBROJ:238-30-03/27-22-30

Ozn. za narudžbu: 6/2020

Hrvatska pošta

Hrvatska pošta

Croatian Post Inc. / Republika Hrvatska

ADVICE of receipt/of delivery/of payment
POVRATNICA — Obavijest o primju/uručenju/isplati

P-21/CN 07

Office of posting / Prijemni poštanski ured: 10380

Date / Datum: 28.03.20 22

Addressee of the item / Primatelj pošiljke:
MJESNI ODBOR MAJKOVEC
MAJKOVEC, SV. TROJSTVA 47
10382 DONJA ZELINA

Nature of the item / Vrsta pošiljke
- [x] Registered / Preporučena
- [ ] Postal parcel / Paket — Amount / Iznos
- [ ] Insured letter / Vrijednosna pošiljka

N° of item / Br. pošiljke: AR RF 78710379 5 HR

- [ ] Moneyorder / Uputnica — Amount / Iznos

Meets on a destination / Ispunjava se na odredištu

The item mentioned above has been duly / Gore navedena pošiljka
- [ ] delivered / uručena je
- [ ] paid / isplaćena je

Date: 31-03-2022

Signature* / Potpis*:

* The advice may be signed by the addressee or, if the regulations of the country of destination so provide, by another authorized person.
* Ovu obavijest može potpisati primatelj ili, ako to propisi odredišne države dopuštaju, druga ovlaštena osoba ili zaposlenik odredišnog poštanskog ureda.

On postal service / Poštanska služba

AR

Stamp of the office returning the advice / Otisak žiga poštanskog ureda koji vraća obavijest

Return to / Vratiti

To be filled in by the sender / Ispunjava pošiljatelj

Name / Ime i prezime ili naziv tvrtke: GRAD SVETI IVAN ZELINA

Street and N° / Ulica i br.: TRG ANTE STARČEVIĆA 12

Locality and country / Mjesto i država: 10380 SVETI IVAN ZELINA

KLASA: 350-02/19-01/02
URBROJ:238-30-03/27-22-30

Ozn. za narudžbu: 6/2020

Hrvatska pošta

Hrvatska pošta

Croatian Post Inc. / Republika Hrvatska

ADVICE of receipt/of delivery/of payment
POVRATNICA — Obavijest o prijmu/uručenju/isplati

P-21/CN 07

Office of posting / Prijemni poštanski ured: 10380

Date / Datum: 28.03.2022

Addressee of the item / Primatelj pošiljke:
MJESNI ODBOR NESPEŠ
NESPEŠ 8B
10382 DONJA ZELINA

Nature of the item / Vrsta pošiljke:
- [x] Registered / Preporučena
- [ ] Postal parcel / Paket — Amount / Iznos
- [ ] Insured letter / Vrijednosna pošiljka

Nº of item / Br. pošiljke: AR RF 78710381 3 HR

- [ ] Moneyorder / Uputnica — Amount / Iznos

Meets on a destination / Ispunjava se na odredištu

The item mentioned above has been duly
Gore navedena pošiljka
- [ ] delivered / uručena je
- [ ] paid / isplaćena je

Date / Datum: 30-03-2022

Signature* / Potpis*

* The advice may be signed by the addressee or, if the regulations of the country of destination so provide, by another autorized person.
* Ovu obavijest može potpisati primatelj ili, ako to propisi odredišne države dopuštaju, druga ovlaštena osoba ili zaposlenik odredišnog poštanskog ureda.

Ozn. za naručitelja 6/2020

Hrvatska pošta

To be filled in by the sender / Ispunjava pošiljatelj

Return to / Vratiti

Name / Ime i prezime ili naziv tvrtke: GRAD SVETI IVAN ZELINA

Street and Nº / Ulica i br.: TRG ANTE STARČEVIĆA 12

Locality and country / Mjesto i država: 10380 SVETI IVAN ZELINA

KLASA: 350-02/19-01/02
URBROJ:238-30-03/27-22-30

AR

On postal service / Poštanska služba

Stamp of the office returning the advice / Otisak žiga poštanskog ureda koji vraća obavijest

Hrvatska pošta

Hrvatska pošta

Croatian Post Inc. / Republika Hrvatska

ADVICE of receipt/of delivery/of payment
POVRATNICA — Obavijest o prijmu/uručenju/isplati

P-21/CN 07

Office of posting / Prijemni poštanski ured: 10380

Date / Datum: 28.03.2022

Addressee of the item / Primatelj pošiljke:
MJESNI ODBOR NOVO MJESTO
NOVO MJESTO 49
10380 SV. IVAN ZELINA

Nature of the item / Vrsta pošiljke:
- [x] Registered / Preporučena
- [ ] Postal parcel / Paket — Amount / Iznos
- [ ] Insured letter / Vrijednosna pošiljka

Nº of item / Br. pošiljke: AR RF 78710382 7 HR

- [ ] Moneyorder / Uputnica — Amount / Iznos

Meets on a destination / Ispunjava se na odredištu

The item mentioned above has been duly
Gore navedena pošiljka
- [ ] delivered / uručena je
- [ ] paid / isplaćena je

Date / Datum: 05-04-2022

Signature* / Potpis*

* The advice may be signed by the addressee or, if the regulations of the country of destination so provide, by another autorized person.
* Ovu obavijest može potpisati primatelj ili, ako to propisi odredišne države dopuštaju, druga ovlaštena osoba ili zaposlenik odredišnog poštanskog ureda.

Ozn. za naručitelja 6/2020

Hrvatska pošta

To be filled in by the sender / Ispunjava pošiljatelj

Return to / Vratiti

Name / Ime i prezime ili naziv tvrtke: GRAD SVETI IVAN ZELINA

Street and Nº / Ulica i br.: TRG ANTE STARČEVIĆA 12

Locality and country / Mjesto i država: 10380 SVETI IVAN ZELINA

KLASA: 350-02/19-01/02
URBROJ:238-30-03/27-22-30

AR

On postal service / Poštanska služba

Stamp of the office returning the advice / Otisak žiga poštanskog ureda koji vraća obavijest

Hrvatska pošta

Hrvatska pošta

Croatian Post Inc. / Republika Hrvatska

ADVICE of receipt/of delivery/of payment
POVRATNICA — Obavijest o prijmu/uručenju/isplati

P-21/CN 07

Office of posting / Prijemni poštanski ured: 10380

Date / Datum: 28.03.2022

Addressee of the item / Primatelj pošiljke:
MJESNI ODBOR PAUKOVEC
PAUKOVEC, PAUKOVEČKA 5
10382 DONJA ZELINA

Nature of the item / Vrsta pošiljke:
- [x] Registered / Preporučena
- [ ] Postal parcel / Paket — Amount / Iznos
- [ ] Insured letter / Vrijednosna pošiljka

Nº of item / Br. pošiljke: AR RF 78710384 4 HR

- [ ] Moneyorder / Uputnica — Amount / Iznos

Meets on a destination / Ispunjava se na odredištu

The item mentioned above has been duly
Gore navedena pošiljka
- [ ] delivered / uručena je
- [ ] paid / isplaćena je

Date / Datum: 30-03-2022

Signature* / Potpis*

* The advice may be signed by the addressee or, if the regulations of the country of destination so provide, by another autorized person.
* Ovu obavijest može potpisati primatelj ili, ako to propisi odredišne države dopuštaju, druga ovlaštena osoba ili zaposlenik odredišnog poštanskog ureda.

Ozn. za naručitelja 6/2020

Hrvatska pošta

On postal service / Poštanska služba

Stamp of the office returning the advice / Otisak žiga poštanskog ureda koji vraća obavijest

AR

Return to / Vratiti

Name / Ime i prezime ili naziv tvrtke: GRAD SVETI IVAN ZELINA

Street and Nº / Ulica i br.: TRG ANTE STARČEVIĆA 12

Locality and country / Mjesto i država: 10380 SVETI IVAN ZELINA

KLASA: 350-02/19-01/02
URBROJ:238-30-03/27-22-30

Hrvatska pošta

Hrvatska pošta

Croatian Post Inc. / Republika Hrvatska

ADVICE of receipt/of delivery/of payment
POVRATNICA — Obavijest o prijmu/uručenju/isplati

P-21/CN 07

Office of posting / Prijemni poštanski ured: 10380

Date / Datum: 28.03.2022

Addressee of the item / Primatelj pošiljke:
MJESNI ODBOR PREPOLNO
PREPOLNO 18
10380 SV. IVAN ZELINA

Nature of the item / Vrsta pošiljke:
[X] Registered / Preporučena
[ ] Postal parcel / Paket
[ ] Insured letter / Vrijednosna pošiljka
Amount / Iznos

N° of item / Br. pošiljke: AR RF 78 710 385 8 HR

[ ] Moneyorder / Uputnica
Amount / Iznos

Meets on a destination / ispunjava se na odredištu
The item mentioned above has been duly / Gore navedena pošiljka
[ ] delivered / uručena je
Date / Datum: 31-03-2022
Signature* / Potpis*

* The advice may be signed by the addressee or, if the regulations of the country of destination so provide, by another autorized person.
* Ovu obavijest može potpisati primatelj ili, ako to propisi odredišne države dopuštaju, druga ovlaštena osoba ili zaposlenik odredišnog poštanskog ureda.

AR

On postal service / Poštanska služba

Stamp of the office returning the advice / Otisak žiga poštanskog ureda koji vraća obavijest

Return to / Vratiti

Name / Ime i prezime ili naziv tvrtke: GRAD SVETI IVAN ZELINA

Street and N° / Ulica i br.: TRG ANTE STARČEVIĆA 12

Locality and country / Mjesto i država: 10380 SVETI IVAN ZELINA

KLASA: 350-02/19-01/02
URBROJ:238-30-03/27-22-30

To be filled in by the sender / ispunjava pošiljatelj

Ozn. za narudžbu: 6/2020

Hrvatska pošta

Hrvatska pošta

Croatian Post Inc. / Republika Hrvatska

ADVICE of receipt/of delivery/of payment
POVRATNICA — Obavijest o prijmu/uručenju/isplati

P-21/CN 07

Office of posting / Prijemni poštanski ured: 10380

Date / Datum: 28.03.2022

Addressee of the item / Primatelj pošiljke:
MJESNI ODBOR RADOIŠĆE
RADOIŠĆE 106
10383 KOMIN

Nature of the item / Vrsta pošiljke:
[X] Registered / Preporučena
[ ] Postal parcel / Paket
[ ] Insured letter / Vrijednosna pošiljka
Amount / Iznos

N° of item / Br. pošiljke: AR RF 78 710 387 5 HR

[ ] Moneyorder / Uputnica
Amount / Iznos

Meets on a destination / ispunjava se na odredištu
The item mentioned above has been duly / Gore navedena pošiljka
[ ] delivered / uručena je
[ ] paid / isplaćena je
Date / Datum: 31-03-2022
Signature* / Potpis*

* The advice may be signed by the addressee or, if the regulations of the country of destination so provide, by another autorized person.
* Ovu obavijest može potpisati primatelj ili, ako to propisi odredišne države dopuštaju, druga ovlaštena osoba ili zaposlenik odredišnog poštanskog ureda.

AR

On postal service / Poštanska služba

Stamp of the office returning the advice / Otisak žiga poštanskog ureda koji vraća obavijest

Return to / Vratiti

Name / Ime i prezime ili naziv tvrtke: GRAD SVETI IVAN ZELINA

Street and N° / Ulica i br.: TRG ANTE STARČEVIĆA 12

Locality and country / Mjesto i država: 10380 SVETI IVAN ZELINA

KLASA: 350-02/19-01/02
URBROJ:238-30-03/27-22-30

To be filled in by the sender / ispunjava pošiljatelj

Ozn. za narudžbu: 6/2020

Hrvatska pošta

Hrvatska pošta

Croatian Post Inc. / Republika Hrvatska

ADVICE of receipt/of delivery/of payment
POVRATNICA — Obavijest o prijmu/uručenju/isplati

P-21/CN 07

Office of posting / Prijemni poštanski ured: 10380

Date / Datum: 28.03.2022

Addressee of the item / Primatelj pošiljke:
MJESNI ODBOR SALNIK
GORNJI VINKOVEC 89
10383 KOMIN

Nature of the item / Vrsta pošiljke:
[X] Registered / Preporučena
[ ] Postal parcel / Paket
[ ] Insured letter / Vrijednosna pošiljka
Amount / Iznos

N° of item / Br. pošiljke: AR RF 78 710 388 9 HR

[ ] Moneyorder / Uputnica
Amount / Iznos

Meets on a destination / ispunjava se na odredištu
The item mentioned above has been duly / Gore navedena pošiljka
[ ] delivered / uručena je
[ ] paid / isplaćena je
Date / Datum: 31-03-2022
Signature* / Potpis*

* The advice may be signed by the addressee or, if the regulations of the country of destination so provide, by another autorized person.
* Ovu obavijest može potpisati primatelj ili, ako to propisi odredišne države dopuštaju, druga ovlaštena osoba ili zaposlenik odredišnog poštanskog ureda.

AR

On postal service / Poštanska služba

Stamp of the office returning the advice / Otisak žiga poštanskog ureda koji vraća obavijest

Return to / Vratiti

Name / Ime i prezime ili naziv tvrtke: GRAD SVETI IVAN ZELINA

Street and N° / Ulica i br.: TRG ANTE STARČEVIĆA 12

Locality and country / Mjesto i država: 10380 SVETI IVAN ZELINA

KLASA: 350-02/19-01/02
URBROJ:238-30-03/27-22-30

Jedinstveni broj pošiljke / Jedinstveni broj pošiljke za o.

Ozn. za narudžbu: 6/2020

Hrvatska pošta

Hrvatska pošta

Croatian Post Inc. / Republika Hrvatska

ADVICE of receipt/of delivery/of payment
POVRATNICA — Obavijest o primju/uručenju/isplati

P-21/CN 07

Office of posting / Prijemni poštanski ured: 10380

Date / Datum: 28.03.2022

Addressee of the item / Primatelj pošiljke:
MJESNI ODBOR SELNICA
PSARJEVAČKA
SELNICA PSARJEVAČKA 42D
10380 SV. IVAN ZELINA

Nature of the item / Vrsta pošiljke
- [x] Registered / Preporučena
- [ ] Postal parcel / Paket — Amount / Iznos
- [ ] Insured letter / Vrijednosna pošiljka

N° of item / Br. pošiljke: AR RF 78710389 2 HR

- [ ] Moneyorder / Uputnica — Amount / Iznos

Meets on a destination / Ispunjava se na odredištu

The item mentioned above has been duly / Gore navedena pošiljka
- [ ] delivered / uručena je
- [ ] paid / isplaćena je

Date / Datum: 2022

Signature* / Potpis*

* The advice may be signed by the addressee or, if the regulations of the country of destination so provide, by another autorized person.
* Ovu obavijest može potpisati primatelj ili, ako to propisi odredišne države dopuštaju, druga ovlaštena osoba ili zaposlenik odredišnog poštanskog ureda.

On postal service / Poštanska služba

AR

Stamp of the office returning the advice / Otisak žiga poštanskog ureda koji vraća obavijest

Return to / Vratiti

To be filled in by the sender / Popunjuje pošiljatelj

Name / Ime i prezime ili naziv tvrtke: GRAD SVETI IVAN ZELINA

Street and N° / Ulica i br.: TRG ANTE STARČEVIĆA 12

Locality and country / Mjesto i država: 10380 SVETI IVAN ZELINA

KLASA: 350-02/19-01/02
URBROJ:238-30-03/27-22-30

Ozn. za narudžbu: 6/2020

Hrvatska pošta

Hrvatska pošta

Croatian Post Inc. / Republika Hrvatska

ADVICE of receipt/of delivery/of payment
POVRATNICA — Obavijest o primju/uručenju/isplati

P-21/CN 07

Office of posting / Prijemni poštanski ured: 10380

Date / Datum: 28.03.2022

Addressee of the item / Primatelj pošiljke:
MJESNI ODBOR SVETA HELENA
BREZOVEC ZELINSKI 3R
10382 DONJA ZELINA

Nature of the item / Vrsta pošiljke
- [x] Registered / Preporučena
- [ ] Postal parcel / Paket — Amount / Iznos
- [ ] Insured letter / Vrijednosna pošiljka

N° of item / Br. pošiljke: AR RF 78710390 1 HR

- [ ] Moneyorder / Uputnica — Amount / Iznos

Meets on a destination / Ispunjava se na odredištu

The item mentioned above has been duly / Gore navedena pošiljka
- [ ] delivered / uručena je
- [ ] paid / isplaćena je

Date / Datum: 30-03-2022

Signature* / Potpis*

* The advice may be signed by the addressee or, if the regulations of the country of destination so provide, by another autorized person.
* Ovu obavijest može potpisati primatelj ili, ako to propisi odredišne države dopuštaju, druga ovlaštena osoba ili zaposlenik odredišnog poštanskog ureda.

On postal service / Poštanska služba

AR

Stamp of the office returning the advice / Otisak žiga poštanskog ureda koji vraća obavijest

Return to / Vratiti

To be filled in by the sender / Popunjuje pošiljatelj

Name / Ime i prezime ili naziv tvrtke: GRAD SVETI IVAN ZELINA

Street and N° / Ulica i br.: TRG ANTE STARČEVIĆA 12

Locality and country / Mjesto i država: 10380 SVETI IVAN ZELINA

KLASA: 350-02/19-01/02
URBROJ:238-30-03/27-22-30

Ozn. za narudžbu: 6/2020

Hrvatska pošta

Hrvatska pošta

Croatian Post Inc. / Republika Hrvatska

ADVICE of receipt/of delivery/of payment
POVRATNICA — Obavijest o primju/uručenju/isplati

P-21/CN 07

Office of posting / Prijemni poštanski ured: 10380

Date / Datum: 28.03.2022

Addressee of the item / Primatelj pošiljke:
MJESNI ODBOR SUHODOL ZELINSKI
SUHODOL ZELINSKI 2
10382 DONJA ZELINA

Nature of the item / Vrsta pošiljke
- [x] Registered / Preporučena
- [ ] Postal parcel / Paket — Amount / Iznos
- [ ] Insured letter / Vrijednosna pošiljka

N° of item / Br. pošiljke: AR RF 78710391 5 HR

- [ ] Moneyorder / Uputnica — Amount / Iznos

Meets on a destination / Ispunjava se na odredištu

The item mentioned above has been duly / Gore navedena pošiljka
- [ ] delivered / uručena je
- [ ] paid / isplaćena je

Date / Datum: 30-03-2022

Signature* / Potpis*

* The advice may be signed by the addressee or, if the regulations of the country of destination so provide, by another autorized person.
* Ovu obavijest može potpisati primatelj ili, ako to propisi odredišne države dopuštaju, druga ovlaštena osoba ili zaposlenik odredišnog poštanskog ureda.

On postal service / Poštanska služba

AR

Stamp of the office returning the advice / Otisak žiga poštanskog ureda koji vraća obavijest

Return to / Vratiti

To be filled in by the sender / Popunjuje pošiljatelj

Name / Ime i prezime ili naziv tvrtke: GRAD SVETI IVAN ZELINA

Street and N° / Ulica i br.: TRG ANTE STARČEVIĆA 12

Locality and country / Mjesto i država: 10380 SVETI IVAN ZELINA

KLASA: 350-02/19-01/02
URBROJ:238-30-03/27-22-30

Ozn. za narudžbu: 6/2020

Hrvatska pošta

Hrvatska pošta

Croatian Post Inc. / Republika Hrvatska

ADVICE of receipt/of delivery/of payment
POVRATNICA — Obavijest o prijmu/uručenju/isplati

P-21/CN 07

Office of posting / Prijemni poštanski ured: 10380

Date / Datum: 28.03.20 22

Addressee of the item / Primatelj pošiljke:
MJESNI ODBOR SV. IVAN ZELINA
SV. IVAN ZELINA, VATROGASNA 21
10380 SV.IVAN ZELINA

Nature of the item / Vrsta pošiljke
- [x] Registered / Preporučena
- [ ] Postal parcel / Paket — Amount / Iznos
- [ ] Insured letter / Vrijednosna pošiljka

N° of item / Br. pošiljke: AR RF 78 710 392 9 HR

- [ ] Moneyorder / Uputnica — Amount / Iznos

Meets on a destination / Ispunjava se na odredištu

The item mentioned above has been duly / Gore navedena pošiljka
- [ ] delivered / uručena je
- [ ] paid / isplaćena je

Date / Datum: 05-04-2022

Signature* / Potpis*

* The advice may be signed by the addressee or, if the regulations of the country of destination so provide, by another autorized person.
* Ovu obavijest može potpisati primatelj ili, ako to propisi odredišne države dopuštaju, druga ovlaštena osoba ili zaposlenik odredišnog poštanskog ureda.

On postal service / Poštanska služba

AR

Stamp of the office returning the advice / Otisak žiga poštanskog ureda koji vraća obavijest

To be filled in by the sender / Ispunjava pošiljatelj

Return to / Vratiti

Name / Ime i prezime ili naziv tvrtke: GRAD SVETI IVAN ZELINA

Street and N° / Ulica i br.: TRG ANTE STARČEVIĆA 12

Locality and country / Mjesto i država: 10380 SVETI IVAN ZELINA

KLASA: 350-02/19-01/02
URBROJ:238-30-03/27-22-30

Ozn. za narudžbu: 6/2020

Hrvatska pošta

Hrvatska pošta

Croatian Post Inc. / Republika Hrvatska

ADVICE of receipt/of delivery/of payment
POVRATNICA — Obavijest o prijmu/uručenju/isplati

P-21/CN 07

Office of posting / Prijemni poštanski ured: 10380

Date / Datum: 28.03.20 22

Addressee of the item / Primatelj pošiljke:
MJESNI ODBOR ŠULINEC
ŠULINEC 26
10380 SV. IVAN ZELINA

Nature of the item / Vrsta pošiljke
- [x] Registered / Preporučena
- [ ] Postal parcel / Paket — Amount / Iznos
- [ ] Insured letter / Vrijednosna pošiljka

N° of item / Br. pošiljke: AR RF 78 710 393 2 HR

- [ ] Moneyorder / Uputnica — Amount / Iznos

Meets on a destination / Ispunjava se na odredištu

The item mentioned above has been duly / Gore navedena pošiljka
- [ ] delivered / uručena je
- [ ] paid / isplaćena je

Date / Datum: 07.04.20 22

Signature* / Potpis*

* The advice may be signed by the addressee or, if the regulations of the country of destination so provide, by another autorized person.
* Ovu obavijest može potpisati primatelj ili, ako to propisi odredišne države dopuštaju, druga ovlaštena osoba ili zaposlenik odredišnog poštanskog ureda.

On postal service / Poštanska služba

AR

Stamp of the office returning the advice / Otisak žiga poštanskog ureda koji vraća obavijest

To be filled in by the sender / Ispunjava pošiljatelj

Return to / Vratiti

Name / Ime i prezime ili naziv tvrtke: GRAD SVETI IVAN ZELINA

Street and N° / Ulica i br.: TRG ANTE STARČEVIĆA 12

Locality and country / Mjesto i država: 10380 SVETI IVAN ZELINA

KLASA: 350-02/19-01/02
URBROJ:238-30-03/27-22-30

Ozn. za narudžbu: 6/2020

Hrvatska pošta

P-21/CN 07

On postal service / Poštanska služba

Stamp of the office returning the advice / Otisak žiga poštanskog ureda koji vraća obavijest

AR

Return to / Vratiti

Name / Ime i prezime ili naziv tvrtke: GRAD SVETI IVAN ZELINA

Street and N° / Ulica i br.: TRG ANTE STARČEVIĆA 12

Locality and country / Mjesto i država: 10380 SVETI IVAN ZELINA

KLASA: 350-02/19-01/02
URBROJ:238-30-03/27-22-30

Ozn. za narudžbu: 6/2020

Hrvatska pošta

Hrvatska pošta

Croatian Post Inc. / Republika Hrvatska

ADVICE of receipt/of delivery/of payment
POVRATNICA — Obavijest o prijmu/uručenju/isplati

Office of posting / Prijemni poštanski ured: 10380

Date / Datum: 28.03.20 22

Addressee of the item / Primatelj pošiljke:
MJESNI ODBOR TOMAŠEVEC
TOMAŠEVEC 28A
10383 KOMIN

Nature of the item / Vrsta pošiljke
- [x] Registered / Preporučena
- [ ] Postal parcel / Paket — Amount / Iznos
- [ ] Insured letter / Vrijednosna pošiljka

N° of item / Br. pošiljke: AR RF 78 710 394 6 HR

- [ ] Moneyorder / Uputnica — Amount / Iznos

Meets on a destination / Ispunjava se na odredištu

The item mentioned above has been duly / Gore navedena pošiljka
- [ ] delivered / uručena je
- [ ] paid / isplaćena je

Date / Datum: 07-04-2022

Signature* / Potpis*

* The advice may be signed by the addressee or, if the regulations of the country of destination so provide, by another autorized person.
* Ovu obavijest može potpisati primatelj ili, ako to propisi odredišne države dopuštaju, druga ovlaštena osoba ili zaposlenik odredišnog poštanskog ureda.

On postal service / Poštanska služba

AR

Stamp of the office returning the advice / Otisak žiga poštanskog ureda koji vraća obavijest

To be filled in by the sender / Ispunjava pošiljatelj

Return to / Vratiti

Name / Ime i prezime ili naziv tvrtke: GRAD SVETI IVAN ZELINA

Street and N° / Ulica i br.: TRG ANTE STARČEVIĆA 12

Locality and country / Mjesto i država: 10380 SVETI IVAN ZELINA

KLASA: 350-02/19-01/02
URBROJ:238-30-03/27-22-30

Ozn. za narudžbu: 6/2020

Hrvatska pošta

Hrvatska pošta

Croatian Post Inc. / Republika Hrvatska

ADVICE of receipt/of delivery/of payment
POVRATNICA — Obavijest o prijmu/uručenju/isplati

P-21/CN 07

On postal service
Poštanska služba

Office of posting / Prijemni poštanski ured: 10380

Date / Datum: 28.03.20 22

Addressee of the item / Primatelj pošiljke:
MJESNI ODBOR ZADRKOVEC
ŠURDOVEC 15
10383 KOMIN

AR

Stamp of the office returning the advice / Otisak žiga poštanskog ureda koji vraća obavijest

Return to / Vratiti

Name / Ime i prezime ili naziv tvrtke: GRAD SVETI IVAN ZELINA

Street and N° / Ulica i br.: TRG ANTE STARČEVIĆA 12

Locality and country / Mjesto i država: 10380 SVETI IVAN ZELINA

KLASA: 350-02/19-01/02
URBROJ:238-30-03/27-22-30

To be filled in by the sender / Ispunjava pošiljatelj

Nature of the item / Vrsta pošiljke

- [x] Registered / Preporučena
- [ ] Postal parcel / Paket — Amount / Iznos
- [ ] Insured letter / Vrijednosna pošiljka

N° of item / Br. pošiljke: AR RF 78 710 395 0 HR

- [ ] Moneyorder / Uputnica — Amount / Iznos

Meets on a destination / Ispunjava se na odredištu

The item mentioned above has been duly / Gore navedena pošiljka
- [ ] delivered / uručena je
- [x] paid / isplaćena je

Date / Datum: 31.03.20 22

Signature* / Potpis*

* The advice may be signed by the addressee or, if the regulations of the country of destination so provide, by another autorized person.
* Ovu obavijest može potpisati primatelj ili, ako to propisi odredišne države dopuštaju, druga ovlaštena osoba ili zaposlenik odredišnog poštanskog ureda.

Ozn. za narudžbu 6/2020

Hrvatska pošta

Hrvatska pošta

Croatian Post Inc. / Republika Hrvatska

ADVICE of receipt/of delivery/of payment
POVRATNICA — Obavijest o prijmu/uručenju/isplati

P-21/CN 07

On postal service
Poštanska služba

Office of posting / Prijemni poštanski ured: 10380

Date / Datum: 28.03.20 22

Addressee of the item / Primatelj pošiljke:
MJESNI ODBOR ZRINŠĆINA
ZRINŠĆINA 52B
10383 KOMIN

AR

Stamp of the office returning the advice / Otisak žiga poštanskog ureda koji vraća obavijest

Return to / Vratiti

Name / Ime i prezime ili naziv tvrtke: GRAD SVETI IVAN ZELINA

Street and N° / Ulica i br.: TRG ANTE STARČEVIĆA 12

Locality and country / Mjesto i država: 10380 SVETI IVAN ZELINA

KLASA: 350-02/19-01/02
URBROJ 238-30-03/27-22-30

To be filled in by the sender / Ispunjava pošiljatelj

Nature of the item / Vrsta pošiljke

- [x] Registered / Preporučena
- [ ] Postal parcel / Paket — Amount / Iznos
- [ ] Insured letter / Vrijednosna pošiljka

N° of item / Br. pošiljke: AR RF 78 710 396 3 HR

- [ ] Moneyorder / Uputnica — Amount / Iznos

Meets on a destination / Ispunjava se na odredištu

The item mentioned above has been duly / Gore navedena pošiljka
- [ ] delivered / uručena je
- [ ] paid / isplaćena je

Date / Datum: 20

Signature* / Potpis*

* The advice may be signed by the addressee or, if the regulations of the country of destination so provide, by another autorized person.
* Ovu obavijest može potpisati primatelj ili, ako to propisi odredišne države dopuštaju, druga ovlaštena osoba ili zaposlenik odredišnog poštanskog ureda.

Ozn. za narudžbu 6/2020

Hrvatska pošta

P-21/CN

On postal service / Poštanska služba

Stamp of the office returning the advice / Otisak žiga poštanskog ureda koji vraća obavijest

AR

Return to / Vratiti

Name / Ime i prezime ili naziv tvrtke: GRAD SVETI IVAN ZELINA

Street and N° / Ulica i br.: TRG ANTE STARČEVIĆA 12

Locality and country / Mjesto i država: 10380 SVETI IVAN ZELINA

KLASA: 350-02/19-01/02
URBROJ:238-30-03/27-22-30

To be filled in by the sender / Ispunjava pošiljatelj

ADVICE of receipt/of delivery/of payment
POVRATNICA — Obavijest o prijmu/uručenju/isplati

Office of posting / Prijemni poštanski ured: 10380

Date / Datum: 28.03.20 22

Addressee of the item / Primatelj pošiljke:
MJESNI ODBOR ŽITOMIR
ŽITOMIR 65
10380 SV. IVAN ZELINA

Nature of the item / Vrsta pošiljke

- [x] Registered / Preporučena
- [ ] Postal parcel / Paket — Amount / Iznos
- [ ] Insured letter / Vrijednosna pošiljka

N° of item / Br. pošiljke: AR RF 78 710 397 7 HR

- [ ] Moneyorder / Uputnica — Amount / Iznos

Meets on a destination / Ispunjava se na odredištu

The item mentioned above has been duly / Gore navedena pošiljka
- [ ] delivered / uručena je
- [ ] paid / isplaćena je

Date / Datum: 31-03-2022

Signature* / Potpis*

* The advice may be signed by the addressee or, if the regulations of the country of destination so provide, by another autorized person.
* Ovu obavijest može potpisati primatelj ili, ako to propisi odredišne države dopuštaju, druga ovlaštena osoba ili zaposlenik odredišnog poštanskog ureda.

Ozn. za narudžbu 6/2020

Hrvatska pošta

IV. 3. ODLUKA DA NIJE P0TREBNO PRIVESTI STRATEŠKU PROCJENU UTJECAJA NA OKOLIŠ

(Zakon o zaštiti okoliša NN 80/13. 153/13, 78/15. 12/18, 118/18)

REPUBLIKA HRVATSKA
ZAGREBAČKA ŽUPANIJA
GRAD SVETI IVAN ZELINA
Upravni odjel za gospodarstvo, stambeno-komunalne djelatnosti i zaštitu okoliša

KLASA: 350-02/19-01/02
URBROJ: 238-30-02/27-22-23
Sveti Ivan Zelina, 03.03.2022.

Na temelju članka 64. Zakona o zaštiti okoliša („Narodne novine", br. 80/13,153/13, 78/15, 12/18, 118/18) i članka 31. stavak 4. Uredbe o strateškoj procjeni utjecaja strategije, plana i programa na okoliš („Narodne novine", br. 03/17) te članka 51. Statuta Grada Svetog Ivana Zeline („Zelinske novine", br. 07/21), nakon provedenog postupka Ocjene o potrebi strateške procjene utjecaja na okoliš, Gradonačelnik Grada Svetog Ivana Zeline, 03.03.2022. donosi

ODLUKU
kojom se utvrđuje da nije potrebno provesti stratešku procjenu utjecaja na okoliš za

Urbanistički plan uređenja proširenja groblja u Donjoj Zelini

I.

Gradonačelnik Grada Svetog Ivana Zeline je dana 24. studenog 2021. donio je Odluku o započinjanju postupka ocjene o potrebi strateške procjene utjecaja na okoliš za Urbanistički plan uređenja proširenja groblja u Donjoj Zelini, prema kojoj je Upravni odjel za gospodarstvo, stambeno-komunalne djelatnosti i zaštitu okoliša Grada Svetog Ivana Zeline proveo postupak Ocjene o potrebi strateške procjene utjecaja na okoliš za Urbanistički plan uređenja proširenja groblja u Donjoj Zelini.

II.

Razlog za pokretanje izrade Plana utvrđeni su nacrtom Odluke o izradi Plana

- Prostornim planom uređenja Grada Svetog Ivana Zeline („Zelinske novine" br. 8/04, 11/06, 9/11, 5/13, 13/15, 15/15 – pročišćeni tekst, 4/17 i 6/17– pročišćeni tekst) člankom 32. predviđena je mogućnost proširenja postojećih groblja u okviru lokalnih potreba i prostornih mogućnosti.

- U postojećoj površini gradskog groblja u Donjoj Zelini iskorištene su sve prostorne mogućnosti za gradnju novih grobnih mjesta. Stoga su razlozi za izradu Plana, osigurati planske i prostorne preduvjete za izgradnju novih grobnih mjesta i drugih potrebnih pratećih sadržaja, vodeći računa o uklapanju planirane cjeline groblja u okolni prostor.

III.

U cilju utvrđivanja vjerojatno značajnog utjecaja na okoliš, Upravni odjel za gospodarstvo, stambeno-komunalne djelatnosti i zaštitu okoliša Grada Svetog Ivana Zeline zatražio je mišljenja tijela i/ili osoba

određenih posebnim propisima navedenih u Prilogu I. ove Odluke. U tablici koja slijedi navedena su sva mišljenja i očitovanja koja su zaprimljena u roku.

JAVNOPRAVNO TIJELO	KLASA/ URBROJ/ DATUM	MIŠLJENJE/OČITOVANJE
MINISTARSTVO KULTURE I MEDIJA KONZERVATORSKI ODJEL U ZAGREBU MESNIČKA 49 10000 ZAGREB	KLASA: 612-08/21-01/2801 URBROJ: 532-05-02-01/13-21-2 Zagreb, 2. 12 2021.	Nije potrebno provesti postupak strateške procjene.
HRVATSKE VODE VODNOGOSPODARSKI ODJEL za gornju Savu UL. GRADA VUKOVARA 271/VII 10000 ZAGREB	KLASA: 351-03/21-01/0000432 URBROJ: 374-25-1-22-4 Zagreb, 17.01.2022.	Nije potrebno provesti postupak strateške procjene, ali mišljenje treba uključiti u izradu Plana
ZAGREBAČKA ŽUPANIJA UPRAVNI ODJEL ZA PROSTORNO UREĐENJE, GRADNJU I ZAŠTITU OKOLIŠA, ODSJEK ZA ZAŠTITU OKOLIŠA	KLASA: 351-03/19-03/52 URBROJ: 238/1-18-02/2-21-4 Zagreb, 27. 12.2021.	Nije potrebno provesti postupak strateške procjene.

Upravni odjel za prostorno uređenje, gradnju i zaštitu okoliša, Odsjek za zaštitu okoliša, Zagrebačke županije dao je Mišljenje KLASA: 351-04/21-02/51, URBROJ:239-18-02/6-22-6, 22. veljače 2022. godine da se isključuje značajan negativan utjecaj planiranog "Urbanističkog plana uređenja proširenja groblja u Donjoj Zelini" na ciljeve očuvanja i cjelovitost područja ekološke mreže, te da nije potrebno provesti postupka Glavne ocjene prihvatljivosti za ekološku mrežu.

IV.

Temeljem navedenih mišljenja i očitovanja, konstatira se sljedeće. U tablici iz prethodne točke vidljivo je da su sva javnopravna tijela koja su se javila, dala mišljenje da nije potrebno provesti postupak strateške procjene.

Iz navedenog u ovoj točki, zaključeno je da Urbanistički plan uređenja proširenja groblja u Donjoj Zelini neće imati značajan utjecaj na okoliš te se utvrđuje da nije potrebno provesti stratešku procjenu utjecaja na okoliš za Urbanistički plan uređenja proširenja groblja u Donjoj Zelini.

V.

Upravni odjel za gospodarstvo, stambeno-komunalne djelatnosti i zaštitu okoliša Grada Svetog Ivana Zeline je o ovoj Odluci dužan informirati javnost sukladno Odredbama Zakona o zaštiti okoliša („Narodne novine", br. 80/13, 153/13, 78/15, 12/18, 118/18) i odredbama Uredbe o informiranju i sudjelovanju javnosti i zainteresirane javnosti u pitanjima zaštite okoliša („Narodne novine", br. 64/08) kojima se uređuje informiranje javnosti u pitanjima zaštite okoliša.

VI.

Ova odluka stupa na snagu danom donošenja i biti će objavljena u „Zelinskim novinama", službenom glasilu Grada Svetog Ivana Zeline.

REPUBLIKA HRVATSKA - GRAD SVETI IVAN ZELINA 2 - SVETI IVAN ZELINA - GRADONAČELNIK - ZAGREBAČKA ŽUPANIJA

GRADONAČELNIK
Hrvoje Košćec

IV. 4. SAŽETAK ZA JAVNOST

SAŽETAK ZA JAVNOST

Temeljem članaka 79. i 86. Zakona o prostornom uređenju („Narodne novine" br. 153/13, 65/17 i 39/19) (u daljnjem tekstu: Zakon) te članka 32. Prostornog plana uređenja Grada Svetog Ivana Zeline („Zelinske novine" br. 8/04, 11/06, 9/11, 5/13, 13/15, 15/15 – pročišćeni tekst, 4/17 i 6/17– pročišćeni tekst) i Odluke o izradi Urbanističkog plana uređenja proširenja groblja u Donjoj Zelini (Zelinske Novine broj 13/22) izrađuje se Urbanistički plan uređenja proširenja groblja u Donjoj Zelini (u daljnjem tekstu: Plan).

Prostornim planom uređenja Grada Svetog Ivana Zeline („Zelinske novine" br. 8/04, 11/06, 9/11, 5/13, 13/15, 15/15 – pročišćeni tekst, 4/17 i 6/17– pročišćeni tekst) člankom 32. predviđena je mogućnost proširenja postojećih groblja u okviru lokalnih potreba i prostornih mogućnosti. Razlozi za donošenje Plana su osigurati planske i prostorne preduvjete za izgradnju novih grobnih mjesta i drugih potrebnih pratećih sadržaja, vodeći računa o uklapanju planirane cjeline groblja u okolni prostor.

Izrada Plana odvija se u sljedećim fazama:

I. Prethodni radovi
II. Programsko analitički dio (radni sastanci)
III. Nacrt prijedloga Plana
IV. Prijedlog Plana (javna rasprava)
V. Nacrt Konačnog prijedloga Plana
VI. Konačni prijedlog Plana
VII. Završna obrada Plana

Područje obuhvata Plana određeno je Prostornim planom uređenja Grada Svetog Ivana Zeline („Zelinske novine" br. 8/04, 11/06, 9/11, 5/13, 13/15, 15/15 – pročišćeni tekst, 4/17 i 6/17– pročišćeni tekst). Površina obuhvata Plana iznosi oko 2,5 ha i obuhvaća k.č.br. 1589, 1588, 1590, 1593, 1566 i 1565, sve k.o. Donja Zelina.

Izrada Plana temelji se na sljedećim zakonima, propisima i dokumentima prostornog uređenja:

Zakon o prostornom uređenju (NN 153/13, 65/17, 114/18, 39/19 i 98/19),
Zakon o grobljima (NN 19/98, 50/12 i 89/17),
Pravilnik o grobljima (NN 99/02),
Pravilnik o sadržaju, mjerilima kartografskih prikaza, obveznim prostornim pokazateljima i standardu elaborata prostornih planova (NN 106/98., 39/04, 45/04, ispravak 163/04),
Prostorni plana uređenja Grada Svetog Ivana Zeline („Zelinske novine" br. 8/04, 11/06, 9/11, 5/13, 13/15, 15/15 – pročišćeni tekst, 4/17 i 6/17– pročišćeni tekst),
Ostali zakoni koji svojim odredbama utječu na prostorna ili druga rješenja koja se odnose na namjenu, odnosno funkciju prostora.

Postupak provedbe javne rasprave, te usvajanja Plana propisan je Zakonom o prostornom uređenju (NN 153/13, 65/17, 114/18, 39/19 i 98/19).

Za potrebe izrade Plana izrađeno je Idejno rješenje za potrebe izrade UPU za proširenje groblja u Donjoj Zelini; Arheo d.o.o, Zagreb, 2020.g.

PLAN PROSTORNOG UREĐENJA

Program gradnje i uređenje površina i zemljišta

Prostor obuhvata Plana namijenjen je za proširenje groblja U Donjoj Zelini kojim se prema važećem Pravilniku o grobljima vrši polaganje posmrtnih ostataka umrlih, a sastoji se od unutrašnjeg prostora (površine za ukop; oproštajni, prateći i pogonski dio) i vanjskog prostora (prometne površine, parkirališta, zelene površine i površine za prateće usluge).

Namjena površina

Površine unutar obuhvata Urbanističkog plana uređenja proširenja groblja u Donjoj Zelini razgraničene su prema namjeni:

Planirane su slijedeće osnovne grupe namjena površina:

1. Grobna polja (jednostruka i dvostruka grobna mjesta)
2. Postojeća građevina
3. Servisni sadržaji
4. Zelene površine
5. Površine infrastrukturnih sustava

Unutar grobnih polja planom je predviđena izgradnja zemljanih grobova, grobnica i kolumbarijskih niša. Grobnice mogu biti i drugačijih dimenzija i načina izvedbe uz obvezu da se izradi poseban projekt za iste.

Planom je obuhvaćena površina postojećeg groblja i planiranog proširenja. Uvjeti i način gradnje definirani su u skladu s važećim Pravilnikom o grobljima. Groblje je prema vrsti ukapanja planirano kao mješovito groblje s klasičnim ukopom i s polaganjem urni.

Unutar grobnih polja 1-8 planom je predviđena izgradnja zemljanih grobova i grobnica. Unutar grobnih polja 9-12 planom je predviđena izgradnja grobnica, a unutar grobnih polja 9, 10 i 12 planom je predviđeno i polaganje urni.

Netto dimenzija zemljanog grobnog mjesta predstavlja veličinu same ukopne jame koja iznosi u jednom stupcu 90 x 215 cm, a u dva stupca 170 x 215 cm. Brutto dimenzija zemljanog grobnog mjesta u jednom stupcu iznosi 120x251, a u dva stupca 200x251 cm.

Dubina ukopnog mjesta je u zemljanim grobovima najmanje 200 cm.Dno groba mora biti najmanje 50 cm iznad najviše točke podzemne vode. Kod zemljanih grobova treba osigurati najmanje 0,80 metara zemlje iznad lijesa.

Neto dimenzija grobnice (unutar zidova) u jednom stupcu iznosi najmanje 90 x 230 cm, u dva stupca najmanje 150 x 230 cm. Bruto dimenzija grobnice povećava se za 15 cm na sve četiri strane od vanjskog ruba zida. Grobnice moraju biti izgrađene od vodonepropusnog betona. Dubina ukopnog grobnog mjesta iznosi najmanje 200 cm.

Kolumbarijske niše se izvode u građevinama oblika zida na za to predviđenom mjestu. Neto dimenzija niše iznosi 60x60x30 cm.

Građevine i pripadajući prostori groblja

Oproštajna građevina (postojeća); koja se sastoji od mrtvačnice, oproštajne dvorane i pomoćnih prostorija, smještene su u južnom dijelu područja groblja i imaju pristup s južne i jugozapadne strane Na istočnoj strani oproštajne građevine smješetno je servisni prostor s kolnim ulazom u prostor groblja. Unutar ovog prostora predviđen je prostor za odlaganje otpada te Pogonski, radni i službeni dio grobja, unutar ovog prostora moguća je izgradnja prizemne građevone čija tlocrtna projekcija iznosi maksimalno 25 m2.

Iskaz prostornih pokazatelja za namjenu, način korištenja i uređenja površina i planiranih građevina

Površina obuhvata UPU-a	**2,50 ha**
Izgrađeni dio (postojeće groblje) unutar obuhvata plana	**1,10 ha**
Negradive površine	
1. Ukupna površina zelenih površina	0,39 ha
2. Ukupna površina cestovnog koridora, pješačkih staza, parkirališta, odmorišta i trgova	0,38 ha
Ukupno negradivih površina	**0,77 ha**
Gradive površine	
1. Grobna polja i kolumbarijske niše	0,61 ha
2. Postojeća zgrada i servisni prostori	0,02 ha
Ukupno gradive površine	**0,63 ha**

Grobno polje br.	Grobnica jednostruka	Grobnica dvostruka	Zemljani grob jednostruki	Zemljani grob dvostruki	Kolumbarijske niše u zidu
1.	12	33	3	2	-
2.	4	30	-	2	-
3.	12	17	-	3	-
4.	-	24	-	3	-
5.	6	14	-	2	-
6.	4	24		3	-
7.	3	18	-	-	-
8.	4	27			-
9.	-	87			4
10.	-	108			8
11.	-	130			-
12.	-	76			13

Prometna, ulična, telekomunikacijska i komunalna infrastrukturna mreža

Ulična mreža
Planirana širina kolnog ulaza u groblje iznosi minimalno 6,0 m. Groblju se pristupa s postojeće prometnice zapadno od obuhvata Plana. Parkirališta su planirana u sjeverzapadnom i u jugozapadnom dijelu ouhvata Plana. Dimenzije parkirališnih mjesta iznosi 2,5 x 5 m.

Za kretanje pješaka između grobnih polja gradit će se i uređivati pješačke staze širine od 3,0 m, dok će se za kretanje pješaka unutar grobnih polja (između grobnih redova) graditi i uređivati pješačke staze širine 1,6 m.

Elektroničke komunikacije
Nova elektronička komunikacijska infrastruktura za pružanje javnih komunikacijskih usluga putem elektroničkih komunikacijskih vodova, određuje se planiranjem koridora podzemno slijedeći koridore prometnica , u zoni pješačkih staza ili zelenih površina.

Za izgrađenu elektroničku komunikacijsku infrastrukturu za pružanje javnih komunikacijskih usluga putem elektroničkih komunikacijskih vodova, moguća je dogradnja, odnosno rekonstrukcija te eventualno proširenje radi implementacije novih tehnologija i/ili kolokacija odnosno potreba novih operatora, vodeći računa o pravu zajedničkog korištenja od strane svih operatera.

Vodoopskrba
Vodovodni sustav groblja u Donjoj Zelini spaja se na javnu vodovodnu mrežu. Interna mreža groblja povezuje se postrojenjem do izljevnih mjesta koje koriste posjetioci groblja.

Protupožarna zaštita groblja (centralna građevina) riješiti projektom prema važećem Pravilniku o hidrantskoj mreži za gašenje požara.

Odvodnja otpadnih i oborinskih voda
Sustav odvodnje kanalizacije unutar područja proširenja groblja rješava se kao razdjelni (separatni).

Oborinske vode prikupljati će se preko cestovnih slivnika u zasebne cjevovode smještene unutar staza te se gravitacijski odvesti do upojnih bunara. Oborinske vode s većih parkirnih površina (preko 10 vozila) potrebno je tretirati preko separatora prije upuštanja u upojni bunar odnosno okolni teren.

Elektroopskrba
Područje UPU-a za proširenje groblja u Donjoj Zelini povezuje se na postojeći energetski sustav, na najbližu trafostanicu 10(20)/04 kV. Sva elektroenergetska infrastruktura realizira se podzemno. Unutar područja UPU-a ukida se postojeći elektroenergetski vod od 10 kV.

Jedan izlaz iz transformatorske stanice treba osigurati za mrežu javne rasvjete koja se izvodi sa kabelima PP 41-A dimenzija 4x25 mm.

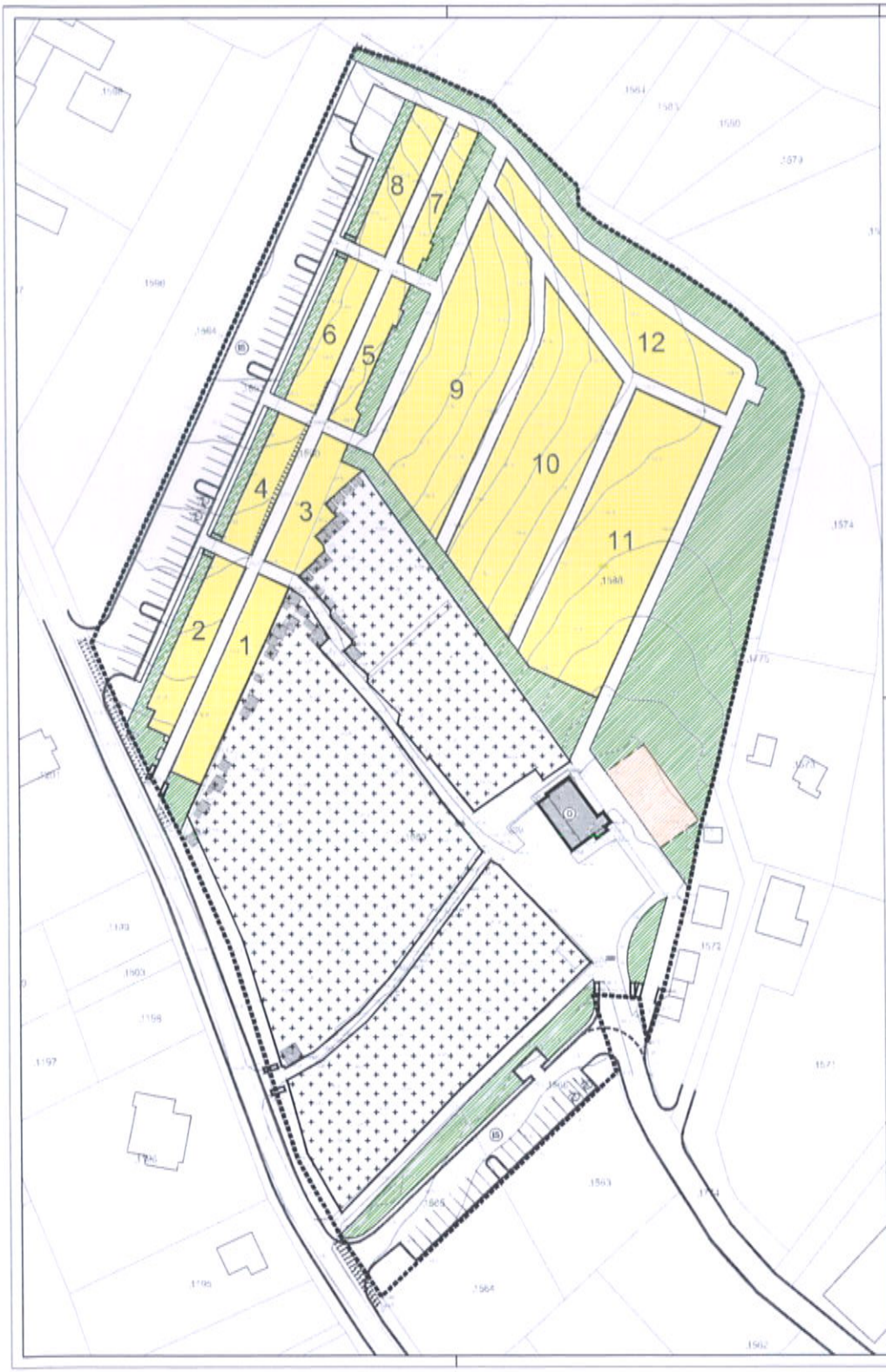

LEGENDA

GRANICE

- OBUHVAT PLANA
- POSTOJEĆE GROBLJE

NAMJENA POVRŠINA

- 1 GROBNA POLJA
- (IB) POVRŠINE INFRASTRUKTURNIH SUSTAVA
- ZELENE POVRŠINE
- SREDIŠNJI SADRŽAJ
- (D) OPROŠTAJNA GRAĐEVINA (POSTOJEĆA)
- ULAZ NA GROBLJE

ARHEO d.o.o.

GRAD SVETI IVAN ZELINA

URBANISTIČKI PLAN UREĐENJA PROŠIRENJA GROBLJA U DONJOJ ZELINI

(prijedlog plana za javnu raspravu)

1. KORIŠTENJE I NAMJENA POVRŠINA

Županija Grad	ZAGREBAČKA SVETI IVAN ZELINA
Naziv prostornog plana	URBANISTIČKI PLAN UREĐENJA PROŠIRENJA GROBLJA U DONJOJ ZELINI
Naziv kartografskog prikaza	KORIŠTENJE I NAMJENA POVRŠINA
Broj kartografskog prikaza 1.	Mjerilo kartografskog prikaza 1 : 500
Odluka o izradi prostornog plana "Službene novine" 110/02	Odluka (prethodnik PPU) tada o donošenju plana
Javna rasprava (datum objave)	Javni uvid (datum)
Pečat tela odgovornog za provođenje javne rasprave M.P.	Odgovorna osoba za provođenje javne rasprave Anita Finski Rašajski, dipl.ing.arh.
Pravna osoba koja je izradila plan	ARHEO d.d.o.o. Tomislavova 11, Zagreb
Pečat pravne osobe koja je izradila plan M.P.	Direktor Mario Pezelj, dipl.ing.arh.
Stručni tim u izradi plana Anita Varga, dipl.ing.arh., - vanjski suradnik Mario Pezelj, dipl.ing.arh, voditelj izrade urbanist Josip Horvat, dipl. ing. prometa - vanjski ing. Ivica Kolbas, magistr.ing.arh.	Damir Bobinac, dipl.ing., Verena Pezelj, dipl. sociolog Vera Varga, dipl.soliog Ivan Sorić, mjerič
Odgovorni voditelj izrade plana	Mario Pezelj, dipl.ing.arh, voditelj izrade urbanist
Pečat Gradskog vijeća M.P.	Predsjednik Gradskog vijeća Danko Bilinčić
Istovjetnost prostornog plana s izvornikom potvrđuje	Pečat katastarskog tela M.P.