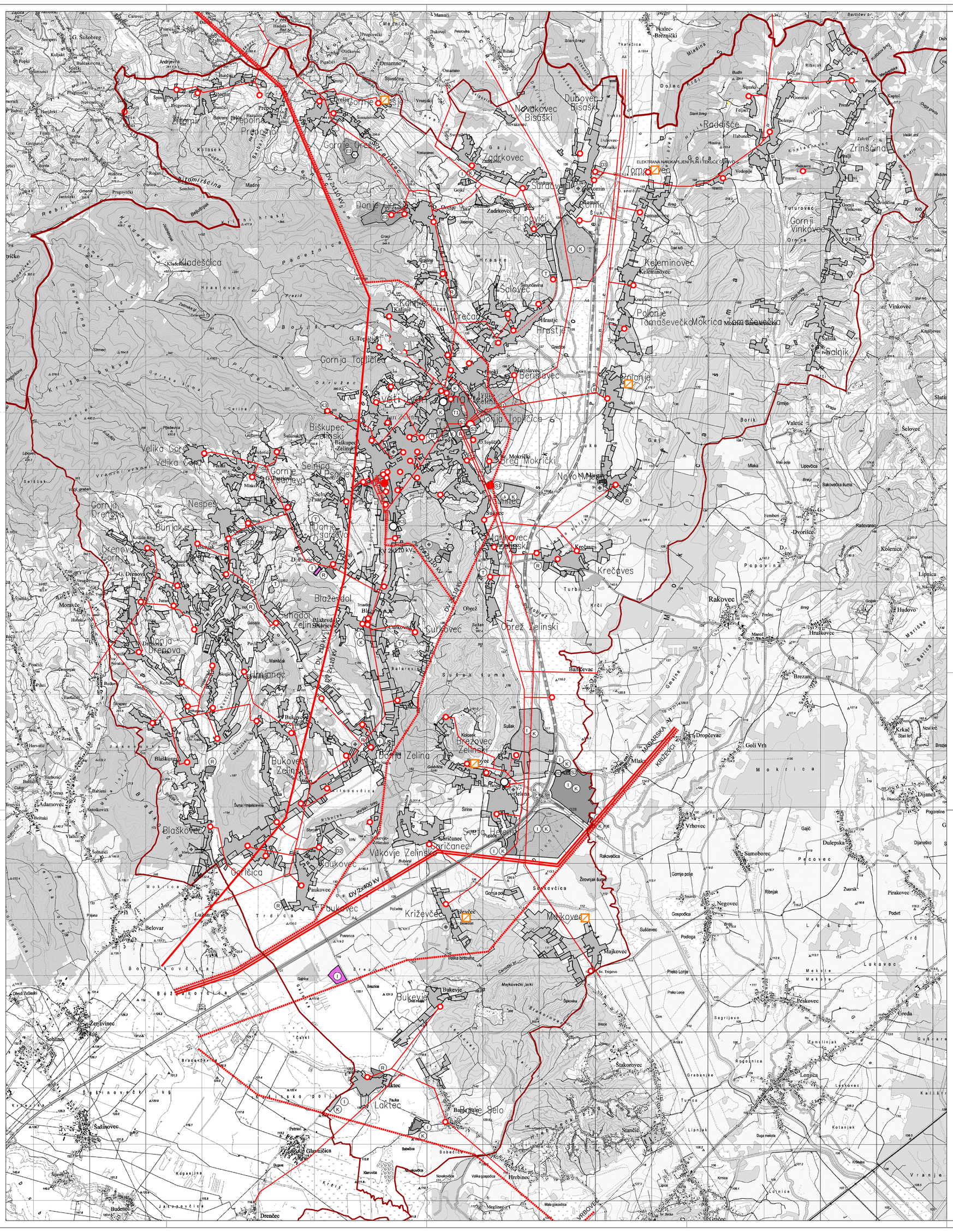

LEGENDA

GRANICE

- ŽUPANIJSKA GRANICA
- OPĆINSKA GRANICA

RAZVOJ I UREĐENJE POVRŠINA NASELJA

izgrađeno / neizgrađeno/izm. i dop.

- GRAĐEVINSKO PODRUČJE NASELJA
- Z — ZAŠTITNO ZELENILO
- I K / I K — GOSPODARSKA NAMJENA - PROIZVODNA I POSLOVNA
- K — GOSPODARSKA NAMJENA - POSLOVNA komunalno servisna-K3
- D — JAVNA I DRUŠTVENA NAMJENA socijalna-DZ ; školska D3;
- T / T — GOSPODARSKA NAMJENA - UGOSTITELJSKO TURISTIČKA hotel - T1
- R / R — ŠPORTSKO REKREACIJSKA NAMJENA
- IS — POVRŠINE INFRASTRUKTURNIH SUSTAVA trafostanica 110/35 kV - IS1, uređaj za pročišćavanje otpadnih voda - IS2
- GROBLJE

RAZVOJ I UREĐENJE POVRŠINA IZVAN NASELJA

izgrađeno / neizgrađeno

- I K / I K — GOSPODARSKA NAMJENA - PROIZVODNA I POSLOVNA
- I — GOSPODARSKA NAMJENA - PROIZVODNA - površina za gradnju samostalne sunčane elektrane
- R / R — ŠPORTSKO REKREACIJSKA NAMJENA golf igralište - R1, športsko-rekreacijska namjena s pratećim sadržajima - R2
- E — PODRUČJE ISKORIŠTAVANJA MINERALNIH SIROVINA izvorište termalne vode - E2, kamenolom - E3
- PODRUČJE OBVEZNE SANACIJE
- IS — POVRŠINE INFRASTRUKTURNIH SUSTAVA uređaj za pročišćavanje otpadnih voda - IS2
- ODLAGALIŠTE OTPADA komunalni otpad - OK, inertni otpad - OI ; građevinski otpad - OK-1,
- PRETOVARNA STANICA
- RECIKLAŽNO DVORIŠTE

PROMET

CESTOVNI PROMET

postojeći / planirani

- A4 — KORIDOR DRŽAVNE AUTOCESTE
- D28 — KORIDOR DRŽAVNE BRZE CESTE

ENERGETSKI SUSTAV

ELEKTROENERGETIKA

TRANSFORMATORSKA I RASKLOPNA POSTROJENJA

postojeća / planirana

- TS 110 (35,30) / 10 kV
- TS 35 (30) /10 kV
- TS 10 (20) kV

ELEKTROPRIJENOSNI UREĐAJI

postojeći / planirani

- DALEKOVOD 400 kV
- DALEKOVOD 110 kV
- KABLOVSKI VOD 110 kV
- DALEKOVOD (KABEL) 35 (30,20,10) kV
- NOVI VOD 10 (20) kV

PROIZVODNI UREĐAJI

postojeći / planirani

- ELEKTRANA NA OBNOVLJIVE IZVORE

MJ 1:25 000 S

1ha 25ha 1km²

0 250 500 1000 2000

ARHEO d.o.o.
projektiranje i prostorno planiranje

GRAD SVETI IVAN ZELINA

II IZMJENE I DOPUNE PROSTORNOG PLANA UREĐENJA GRADA SVETOG IVANA ZELINE

2.INFRASTRUKTURNI SUSTAVI

Županija: Grad:	ZAGREBAČKA SVETI IVAN ZELINA
Naziv prostornog plana:	II IZMJENE I DOPUNE PROSTORNOG PLANA UREĐENJA GRADA SVETOG IVANA ZELINE
Naziv kartografskog prikaza:	ENERGETSKI SUSTAV - ELEKTROENERGETIKA
Broj kartografskog prikaza 2.2	Mjerilo kartografskog prikaza 1 : 25000
Odluka o izradi prostornog plana: Zelinske novine br. 05/14	Odluka o donošenju plana Zelinske novine br. 13/15
Objava javne rasprave: 03.12.2014 - stranice grada, Večernji list, - Zelinske novine br. 17/14 Objava ponovne javne rasprave:15.06.2015.-24 sata, stranice grada,	Javni uvid: od:12.12.2014. do:19.12.2014. Ponovni javni uvid: od:24.06.2015. do:01.07.2015.
Pečat upravnog tijela: M.P.	Odgovorna osoba: Sunčica Mateljan Kranjčević,dipl.ing.arh. v.d. pročelnica
Mišljenje na Plan prema čl. 107 Zakona o prostornom uređenju (NN153/13) od Zavoda za prostorno uređenje Zagrebačke ž.: - klasa - 350-02/15-03/08 ; - urbroj - 238/1-126-15-2 ; od 07.07.2015.	
Pravna osoba koja je izradila plan:	ARHEO d.o.o. Tomislavova 11, Zagreb
Pečat pravne osobe koja je izradila plan: M.P.	..... Direktor: Aron Varga, dipl.ing.arh.
Stručni tim u izradi plana: Aron Varga, dipl.ing.arh.- ovlašteni arhitekt Mario Pezelj, dipl.ing.arh. - ovlašteni arhitekt urbanist Branimir Fojs, dipl.ing.arh.- ovlašteni arhitekt Antonio Baković, dipl.ing.građ. - ovlašteni ing. građevinarstva Patrik Filaković, dipl.ing.prom.	Jelena Luketa, dipl.ing.arh. Vera Varga, dipl. biolog Vesna Pezelj, dipl. sociolog Damir Batarelo,dipl. iur. Mile Naglić, ing.el.
Odgovorni voditelj plana :	Aron Varga,dipl.ing.arh.,ovlašteni arh.
Pečat gradskog vijeća: M.P.	Predsjednik gradskog vijeća: ..... Dubravko Ponoš, dipl.ing.MBA
Istovjetnost prostornog plana s izvornikom ovjerava:	Pečat nadležnog tijela: M.P.